



Ministério do
Desenvolvimento, Indústria
e Comércio Exterior

GOVERNO FEDERAL
BRASIL
PAIS RICO E PAIS SEM POBREZA

INDICADORES DE DESEMPENHO DO POLO INDUSTRIAL DE MANAUS

SUFRAMA

2011 - 2016

Atualizado em: 06/07/2016

Elaboração: COISE/CGPRO/SAP



SUMÁRIO

Página

1. ÍNDICES UTILIZADOS PARA APURAÇÃO DOS INDICADORES INDUSTRIAIS	3
2. PRINCIPAIS CUSTOS DE PRODUÇÃO x FATURAMENTO E RECEITA TOTAL EM R\$ E US\$	4
3. IMPORTAÇÃO DE INSUMOS DO PIM EM R\$ E US\$	5
4. EXPORTAÇÃO DE PRODUTOS DO PIM EM R\$ E US\$	6
5. GRÁFICO 1 - IMPORTAÇÃO E EXPORTAÇÃO	7
6. BALANÇA COMERCIAL	8
7. AQUISIÇÃO DE INSUMOS DO PIM - MÊS/MÊS DE 2011 A 2016 EM R\$ E US\$	9
8. FATURAMENTO DO PIM - MÊS/MÊS DE 2011 A 2016 EM R\$ E US\$	10
9. GRÁFICO 2 - AQUISIÇÃO DE INSUMOS DE PRODUÇÃO E FATURAMENTO 2011 A 2016 EM R\$ E US\$	11
10. RECEITA DO POLO INDUSTRIAL DE MANAUS - MÊS/MÊS DE 2011 A 2016 EM R\$ E US\$	12
11. INVESTIMENTOS REALIZADOS PELAS EMPRESAS DO PIM, POR SUBSETORES DE ATIVIDADE	13
12. AQUISIÇÃO DE INSUMOS E FATURAMENTO DO PIM - 2011 A 2016 EM R\$ E US\$	14
13. GRÁFICO 3 - AQUISIÇÃO DE INSUMOS DE PRODUÇÃO 2011 A 2016 EM R\$ E US\$	15
14. AQUISIÇÃO DE INSUMOS E FATURAMENTO POR SUBSETOR - 2011 A 2016 EM R\$ E US\$	16
15. FATURAMENTO POR SUBSETORES DE ATIVIDADES (EM R\$ E US\$)	27
16. GRÁFICO 4 - PARTICIPAÇÃO DOS SUBSETORES DE ATIVIDADES NO FATURAMENTO DO PIM	29
17. FATURAMENTO MENSAL DOS SUBSETORES	30
18. CAPA 2 - PRINCIPAIS PRODUTOS , INSUMOS E PRODUTOS EXPORTADOS	42
19. PRODUÇÃO, VENDA E FATURAMENTO DOS PRINCIPAIS PRODUTOS (2015 E 2016)	43
20. PRODUÇÃO MENSAL DOS PRINCIPAIS PRODUTOS POR GRUPO	47
21. PRODUÇÃO, VENDA E FATURAMENTO DOS PRINCIPAIS COMPONENTES E INSUMOS(2015 A 2016)	64
22. PRINCIPAIS PRODUTOS PRODUZIDOS E EXPORTADOS	66
23. CAPA 3 - MÃO-DE-OBRA	69
24. SALÁRIOS, ENCARGOS E BENEFÍCIOS SOCIAIS X MÃO-DE-OBRA OCUPADA - 2011 EM R\$ E US\$	70
25. PARTICIPAÇÃO DOS DISPÊNDIOS COM MÃO-DE-OBRA NO FATURAMENTO DO PIM - 2011 A 2016	82
26. SALÁRIOS X MÃO-DE-OBRA OCUPADA - 2011 EM R\$ E US\$	83
27. MOVIMENTAÇÃO DA MÃO-DE-OBRA DO PIM - 2011 A 2016	95
28. EVOLUÇÃO POR TIPO DE MÃO-DE-OBRA EMPREGADA - 2011/2016	96
29. EVOLUÇÃO DA MÃO-DE-OBRA DO PIM MÊS/MÊS DE 2011 A 2016	98
30. GRÁFICO 5 - COMPARATIVO DA EVOLUÇÃO DA MÃO-DE-OBRA DO POLO INDUSTRIAL DE MANAUS	99
31. EVOLUÇÃO DA MÃO-DE-OBRA POR SUBSETORES DE ATIVIDADES	100
32. CRESCIMENTO DA MÃO-DE-OBRA DO PIM POR SUBSETORES DE ATIVIDADES	101
33. EVOLUÇÃO DA MÃO-DE-OBRA - POR FAIXA SALARIAL	102
34. CAPA 4 - DADOS ICM'S	103
35. MOVIMENTAÇÃO DO ICMS POR SUBSETORES DE ATIVIDADE - 2011 A 2016 EM R\$ E US\$	104

SETOR INDUSTRIAL
ÍNDICES UTILIZADOS PARA APURAÇÃO DOS INDICADORES INDUSTRIAIS

MESES	ÍNDICE GERAL DE PREÇOS DO MERCADO - IGP-M (NÚMERO ÍNDICE MENSAIS)		DÓLAR COMERCIAL VENDA (PTAX) (COTAÇÕES MÉDIAS MENSAIS)	
	2015	2016	2015	2016
JANEIRO	562,482	624,060	2,6342	4,0422
FEVEREIRO	564,004	632,114	2,8165	3,9790
MARÇO	569,536	635,349	3,1395	3,5583
ABRIL	576,175	637,434	3,0432	3,4502
MAIO	578,516	642,651	3,0617	3,5945

OBSERVAÇÃO: DADOS FORNECIDOS PELA FUNDAÇÃO GETÚLIO VARGAS - FGV DADOS

FONTE: COISE/CGPRO/SAP

SETOR INDUSTRIAL
PRINCIPAIS CUSTOS DE PRODUÇÃO x FATURAMENTO E RECEITA TOTAL

(Valores Nominais em R\$ 1,00)

ANO	SALÁRIOS (A)	ENCARGOS E BENEF. SOCIAIS (B)	ICMS RECOLHIDO (*) (C)	AQUISIÇÃO DE INSUMOS (D)	TOTAL (A+B+C+D) (E)	FATURAMENTO (F)	% (E/F)	RECEITA TOTAL (G)	% (E/G)
2011	2.062.476.575	2.285.609.185	621.339.624	33.858.540.911	38.827.966.295	68.804.037.956	56,43	73.590.334.922	52,76
2012	2.253.595.526	2.563.903.137	629.785.951	35.952.679.681	41.399.964.295	73.496.833.450	56,33	78.501.834.883	52,74
2013	2.456.326.271	2.757.309.532	819.134.031	42.389.645.868	48.422.415.702	83.299.237.372	58,13	89.562.713.594	54,07
2014	2.653.434.944	2.935.173.281	795.408.795	42.768.004.925	49.152.021.945	87.398.859.025	56,24	97.088.952.524	50,63
2015	2.573.814.596	2.901.358.265	664.173.494	41.398.000.905	47.537.347.260	78.973.814.892	60,19	85.056.445.256	55,89
2016(**)	952.226.303	1.160.994.329	252.483.737	12.012.581.939	14.378.286.308	28.442.675.370	50,55	33.951.354.717	42,35

(Valores em US\$ 1,00)

ANO	SALÁRIOS (A)	ENCARGOS E BENEF. SOCIAIS (B)	ICMS RECOLHIDO (*) (C)	AQUISIÇÃO DE INSUMOS (D)	TOTAL (A+B+C+D) (E)	FATURAMENTO (F)	% (E/F)	RECEITA TOTAL (G)	% (E/G)
2011	1.231.302.777	1.364.482.325	371.689.613	20.293.760.488	23.261.235.203	41.097.305.517	56,60	43.962.956.953	52,91
2012	1.155.082.891	1.314.003.403	321.755.736	18.401.940.769	21.192.782.799	37.542.956.177	56,45	40.088.641.888	52,86
2013	1.139.439.063	1.277.489.681	380.260.416	19.597.436.957	22.394.626.117	38.540.779.074	58,11	41.418.745.859	54,07
2014	1.129.517.519	1.249.195.459	337.277.036	18.245.820.771	20.961.810.785	37.127.744.244	56,46	41.331.612.766	50,72
2015	789.507.287	883.432.349	204.028.001	12.724.399.700	14.601.367.337	23.994.516.664	60,85	25.840.838.391	56,51
2016(**)	256.375.325	313.778.838	68.534.093	3.226.016.858	3.864.705.114	7.692.702.006	50,24	9.172.687.416	42,13

FONTE: COISE/CGPRO/SAP

(*) Tributação efetivada sobre os valores faturados na saída dos produtos

() Até Maio - Dados Parciais**

SETOR INDUSTRIAL

IMPORTAÇÃO DE INSUMOS DO POLO INDUSTRIAL DE MANAUS

(Valores Nominais em R\$ 1,00)

MESES	IMPORTAÇÃO					
	2011	2012	2013	2014	2015	2016(*)
JANEIRO	1.436.200.295	1.419.301.065	1.762.101.689	2.948.429.260	2.722.771.586	1.654.049.171
FEVEREIRO	1.464.929.457	1.380.373.887	1.619.661.406	2.790.349.433	2.082.553.415	1.399.346.730
MARÇO	1.418.477.862	1.735.492.618	1.863.322.977	2.475.761.105	2.756.114.265	1.828.203.663
ABRIL	1.580.985.020	1.730.216.076	2.013.898.359	2.360.094.078	2.698.025.779	963.876.195
MAIO	1.745.189.348	1.980.568.241	2.104.836.015	2.348.034.198	2.359.746.064	1.235.516.627
SUB-TOTAL	7.645.781.982	8.245.951.887	9.363.820.446	12.922.668.074	12.619.211.109	7.080.992.386
CRESC. PERÍODO	0,00 %	7,85 %	13,56 %	38,01 %	-2,35 %	-43,89 %
JUNHO	1.482.021.171	1.813.964.966	2.224.183.651	1.534.441.873	1.856.370.003	-
JULHO	1.744.314.554	1.962.164.435	2.750.162.038	2.385.471.846	1.857.904.471	-
AGOSTO	1.751.967.195	2.077.656.572	2.879.780.203	2.080.661.406	2.309.484.812	-
SETEMBRO	1.522.666.874	2.038.098.951	2.664.073.502	2.142.561.330	2.197.602.727	-
OUTUBRO	1.938.018.942	2.410.317.617	2.727.518.195	2.547.669.518	2.625.587.723	-
NOVEMBRO	1.631.640.437	2.019.600.396	2.402.114.668	1.988.516.926	2.369.780.072	-
DEZEMBRO	1.022.000.594	1.221.131.261	1.755.766.136	1.499.107.545	932.028.796	-
TOTAIS	18.738.411.749	21.788.886.085	26.767.418.839	27.101.098.518	26.767.969.713	7.080.992.386

(Valores em US\$ 1,00)

MESES	IMPORTAÇÃO					
	2011	2012	2013	2014	2015	2016(*)
JANEIRO	857.484.205	793.038.534	867.602.998	1.237.691.739	1.033.623.713	409.195.283
FEVEREIRO	878.255.070	803.290.204	820.788.226	1.170.595.894	739.411.829	351.683.018
MARÇO	854.968.273	966.686.692	939.743.281	1.064.339.927	877.883.187	513.785.702
ABRIL	996.586.624	932.831.613	1.005.842.752	1.057.010.963	886.575.243	279.368.209
MAIO	1.081.617.197	997.264.975	1.034.419.115	1.057.244.450	770.730.661	343.724.197
SUB-TOTAL	4.668.911.369	4.493.112.018	4.668.396.372	5.586.882.973	4.308.224.633	1.897.756.409
CRESC. PERÍODO	0,00 %	-3,77 %	3,90 %	19,67 %	-22,89 %	-55,95 %
JUNHO	933.850.769	885.206.405	1.023.554.372	686.397.617	596.577.435	-
JULHO	1.115.361.950	967.202.857	1.221.100.274	1.072.314.954	576.434.014	-
AGOSTO	1.097.036.440	1.024.283.461	1.229.519.342	917.399.209	657.167.804	-
SETEMBRO	870.194.807	1.004.930.206	1.173.342.216	918.411.132	562.550.295	-
OUTUBRO	1.093.319.949	1.187.465.571	1.246.238.780	1.040.587.149	676.680.427	-
NOVEMBRO	911.276.424	976.690.394	1.046.490.663	780.300.159	627.506.970	-
DEZEMBRO	556.372.472	587.703.947	748.567.954	567.972.852	248.031.720	-
TOTAIS	11.246.324.180	11.126.594.859	12.357.209.973	11.570.266.045	8.253.173.298	1.897.756.409

(*) Até Maio - Dados Parciais

Fonte: COISE/CGPRO/SAP

SETOR INDUSTRIAL
EXPORTAÇÃO DE PRODUTOS DO POLO INDUSTRIAL DE MANAUS

(Valores Nominais em R\$ 1,00)

MESES	EXPORTAÇÃO					
	2011	2012	2013	2014	2015	2016(*)
JANEIRO	111.995.297	105.891.647	142.641.091	137.232.480	130.770.567	149.468.031
FEVEREIRO	108.137.194	87.469.890	118.854.458	162.310.346	101.923.783	179.181.373
MARÇO	127.915.376	122.160.395	138.880.697	112.535.665	167.050.234	149.303.480
ABRIL	76.909.561	126.075.119	170.150.731	167.229.015	161.761.430	141.680.968
MAIO	91.021.585	154.294.080	140.290.350	115.328.168	154.011.786	128.867.030
SUB-TOTAL	515.979.013	595.891.131	710.817.327	694.635.674	715.517.800	748.500.882
CRESC. PERÍODO	0,00 %	15,49 %	19,29 %	-2,28 %	3,01 %	4,61 %
JUNHO	138.729.766	134.030.118	114.316.570	175.270.313	150.431.059	-
JULHO	99.836.174	139.527.348	148.738.128	115.904.237	212.999.268	-
AGOSTO	117.267.571	178.171.207	168.290.058	113.994.272	197.558.563	-
SETEMBRO	125.084.100	154.053.889	185.060.464	175.450.397	193.718.837	-
OUTUBRO	157.503.872	176.031.496	198.348.733	155.440.323	253.078.332	-
NOVEMBRO	129.598.365	194.435.275	202.688.013	129.270.266	196.721.501	-
DEZEMBRO	127.652.444	136.874.118	134.544.171	124.289.089	126.793.280	-
TOTAIS	1.411.651.305	1.709.014.582	1.862.803.464	1.684.254.571	2.046.818.640	748.500.882

(Valores em US\$ 1,00)

MESES	EXPORTAÇÃO					
	2011	2012	2013	2014	2015	2016(*)
JANEIRO	66.866.856	59.167.261	70.231.950	57.607.455	49.643.371	36.976.901
FEVEREIRO	64.830.452	50.901.938	60.231.317	68.091.767	36.188.100	45.031.760
MARÇO	77.099.256	68.044.558	70.042.716	48.379.547	53.209.184	41.959.216
ABRIL	48.480.560	67.972.352	84.981.885	74.896.549	53.155.044	41.064.567
MAIO	56.412.510	77.690.876	68.945.523	51.928.573	50.302.703	35.851.170
SUB-TOTAL	313.689.634	323.776.985	354.433.391	300.903.891	242.498.402	200.883.614
CRESC. PERÍODO	0,00 %	3,22 %	9,47 %	-15,10 %	-19,41 %	-17,16 %
JUNHO	87.416.362	65.406.070	52.607.717	78.403.182	48.343.690	-
JULHO	63.837.953	68.776.728	66.041.261	52.101.158	66.085.219	-
AGOSTO	73.429.913	87.838.300	71.851.276	50.262.025	56.215.623	-
SETEMBRO	71.484.798	75.959.711	81.506.481	75.206.994	49.588.849	-
OUTUBRO	88.854.717	86.723.567	90.628.134	63.489.083	65.224.693	-
NOVEMBRO	72.381.103	94.030.020	88.301.827	50.726.050	52.090.958	-
DEZEMBRO	69.493.410	65.874.539	57.362.682	47.089.903	33.742.257	-
TOTAIS	840.587.890	868.385.920	862.732.769	718.182.286	613.789.691	200.883.614

(*) Até Maio - Dados Parciais

Fonte: COISE/CGPRO/SAP

EXPORTAÇÃO X IMPORTAÇÃO DO POLO INDUSTRIAL DE MANAUS - (JAN A MAI)

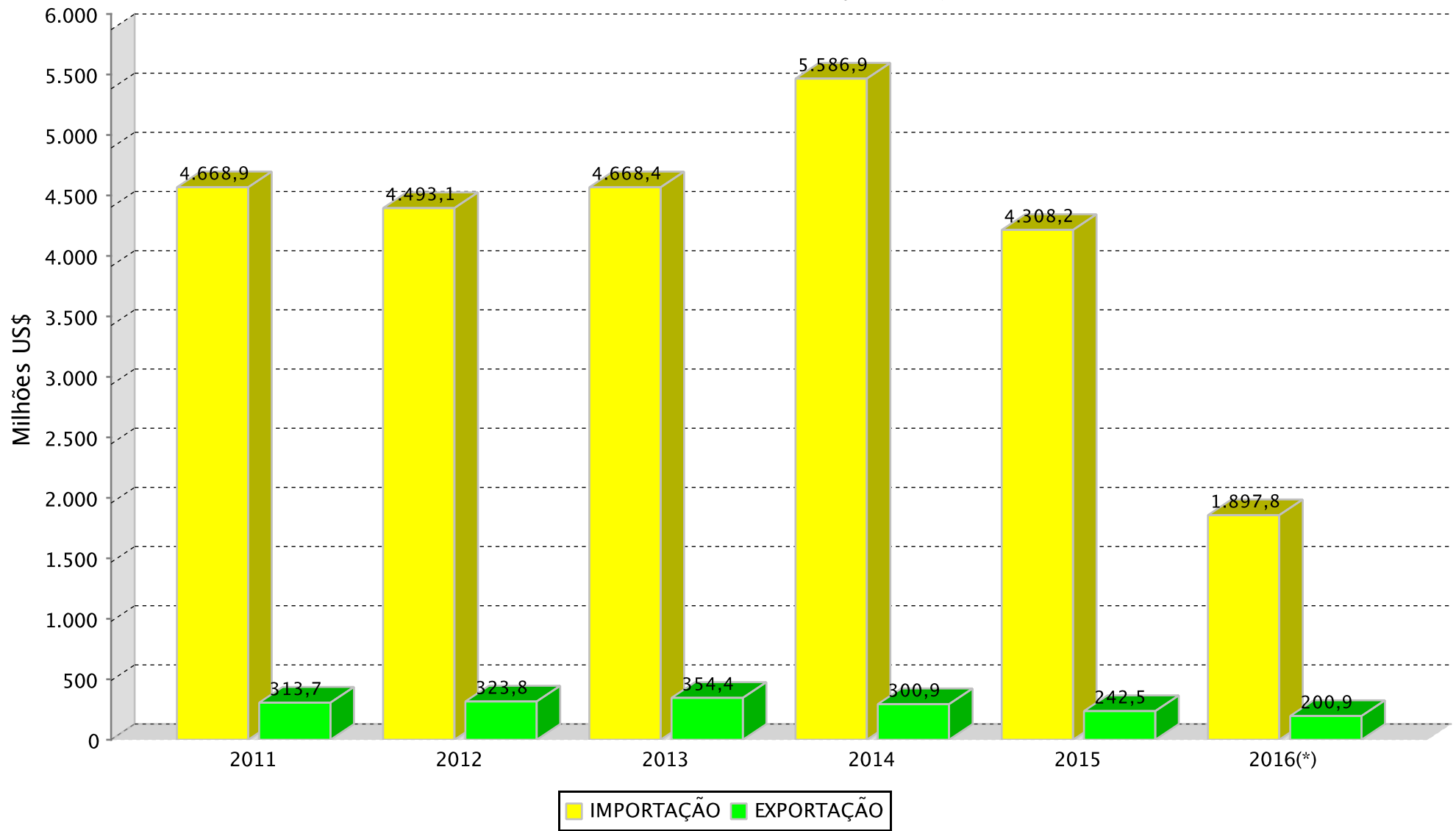

(*) Dados Parciais

SETOR INDUSTRIAL
BALANÇA COMERCIAL DO POLO INDUSTRIAL DE MANAUS - PIM

(Valores Nominais em R\$ 1.000,00)

ANOS	MERCADO EXTERNO		SALDO (C=A-B)	MERCADO INTERNO		SALDO (F=D-E)	SALDO FINAL (G=C+F)
	EXPORTAÇÃO (A)	IMPORTAÇÃO (B)		EXPORTAÇÃO (D)	IMPORTAÇÃO (E)		
2011	1.411.651	18.738.412	-17.326.761	67.392.387	15.120.129	52.272.258	34.945.497
2012	1.709.015	21.788.886	-20.079.871	71.787.819	14.163.794	57.624.025	37.544.154
2013	1.862.803	26.767.419	-24.904.616	81.436.434	15.622.227	65.814.207	40.909.591
2014	1.684.255	27.101.099	-25.416.844	85.714.604	15.666.906	70.047.698	44.630.854
2015	2.046.819	26.767.970	-24.721.151	76.926.996	14.630.031	62.296.965	37.575.814
2016(*)	748.501	7.080.992	-6.332.491	27.694.174	4.931.590	22.762.584	16.430.093

(Valores em US\$ 1.000,00)

ANOS	MERCADO EXTERNO		SALDO (C=A-B)	MERCADO INTERNO		SALDO (F=D-E)	SALDO FINAL (G=C+F)
	EXPORTAÇÃO (A)	IMPORTAÇÃO (B)		EXPORTAÇÃO (D)	IMPORTAÇÃO (E)		
2011	840.588	11.246.324	-10.405.736	40.256.718	9.047.436	31.209.282	20.803.546
2012	868.386	11.126.595	-10.258.209	36.674.570	7.275.346	29.399.224	19.141.015
2013	862.733	12.357.210	-11.494.477	37.678.046	7.240.227	30.437.819	18.943.342
2014	718.182	11.570.266	-10.852.084	36.409.562	6.675.555	29.734.007	18.881.923
2015	613.790	8.253.173	-7.639.383	23.380.727	4.471.226	18.909.501	11.270.118
2016(*)	200.884	1.897.756	-1.696.872	7.491.818	1.328.260	6.163.558	4.466.686

(*) Até Maio - Dados Parciais

FONTE: COISE/CGPRO/SAP

SETOR INDUSTRIAL

AQUISIÇÃO DE INSUMOS DO POLO INDUSTRIAL DE MANAUS - PIM

(Valores Nominais em R\$ 1,00)

MESES	ANOS					
	2011	2012	2013	2014	2015	2016(*)
JANEIRO	2.637.565.990	2.633.056.383	3.044.779.907	4.453.734.063	3.945.267.743	2.740.620.680
FEVEREIRO	2.603.079.687	2.506.293.638	2.694.398.456	4.252.757.549	3.224.409.435	2.289.891.090
MARÇO	2.740.704.563	2.961.122.762	3.002.649.239	3.773.515.477	4.606.325.656	2.841.044.710
ABRIL	2.800.167.046	2.799.704.667	3.312.397.948	3.750.262.041	3.806.642.455	1.894.900.381
MAIO	3.014.404.602	3.184.162.177	3.264.541.266	3.608.693.322	3.486.769.290	2.246.125.078
SUB-TOTAL	13.795.921.888	14.084.339.627	15.318.766.816	19.838.962.452	19.069.414.579	12.012.581.939
CRESC. PERÍODO	0,00 %	2,09 %	8,76 %	29,51 %	-3,88 %	-37,01 %
JUNHO	2.632.565.560	3.020.173.743	3.423.175.536	2.412.311.279	2.847.035.445	-
JULHO	3.077.925.519	2.992.953.979	4.031.228.669	3.719.898.241	3.053.720.719	-
AGOSTO	3.003.907.484	3.612.048.831	4.392.574.757	3.421.316.402	3.442.706.228	-
SETEMBRO	2.842.075.096	3.208.509.437	4.043.916.116	3.538.205.557	3.495.682.164	-
OUTUBRO	3.333.336.935	3.709.719.834	4.385.706.431	3.981.129.990	3.892.260.887	-
NOVEMBRO	3.151.511.705	3.345.482.913	4.025.013.752	3.260.925.097	3.452.644.881	-
DEZEMBRO	2.021.296.724	1.979.451.317	2.769.263.791	2.595.255.907	2.144.536.002	-
TOTAIS	33.858.540.911	35.952.679.681	42.389.645.868	42.768.004.925	41.398.000.905	12.012.581.939

(Valores em US\$ 1,00)

MESES	ANOS					
	2011	2012	2013	2014	2015	2016(*)
JANEIRO	1.574.760.278	1.471.227.794	1.499.153.081	1.869.588.642	1.497.710.023	678.002.246
FEVEREIRO	1.560.599.333	1.458.504.212	1.365.427.688	1.784.099.320	1.144.828.487	575.494.117
MARÇO	1.651.922.466	1.649.374.902	1.514.348.012	1.622.249.893	1.467.216.326	798.427.538
ABRIL	1.765.107.820	1.509.437.496	1.654.379.157	1.679.622.913	1.250.868.315	549.214.649
MAIO	1.868.239.605	1.603.304.218	1.604.354.858	1.624.878.798	1.138.834.402	624.878.308
SUB-TOTAL	8.420.629.502	7.691.848.622	7.637.662.796	8.580.439.566	6.499.457.553	3.226.016.858
CRESC. PERÍODO	0,00 %	-8,65 %	-0,70 %	12,34 %	-24,25 %	-50,36 %
JUNHO	1.658.831.481	1.473.830.638	1.575.322.382	1.079.092.498	914.945.350	-
JULHO	1.968.108.907	1.475.306.343	1.789.907.055	1.672.164.992	947.448.332	-
AGOSTO	1.880.968.994	1.780.737.937	1.875.405.498	1.508.516.932	979.627.871	-
SETEMBRO	1.624.228.538	1.582.027.236	1.781.068.538	1.516.655.475	894.837.364	-
OUTUBRO	1.880.478.921	1.827.628.256	2.003.886.700	1.626.079.316	1.003.134.168	-
NOVEMBRO	1.760.129.408	1.617.894.822	1.753.513.005	1.279.597.040	914.244.639	-
DEZEMBRO	1.100.384.737	952.666.915	1.180.670.983	983.274.952	570.704.421	-
TOTAIS	20.293.760.488	18.401.940.769	19.597.436.957	18.245.820.771	12.724.399.698	3.226.016.858

(*) Até Maio - Dados Parciais

Fonte: COISE/CGPRO/SAP

SETOR INDUSTRIAL
FATURAMENTO DO POLO INDUSTRIAL DE MANAUS - PIM

(Valores Nominais em R\$ 1,00)

MESES	ANOS					
	2011	2012	2013	2014	2015	2016
JANEIRO	4.730.384.931	4.955.514.444	5.384.988.893	6.509.210.566	6.379.476.434	4.969.205.422
FEVEREIRO	5.085.469.594	5.050.858.183	5.714.136.854	7.399.875.222	6.442.188.293	5.571.628.650
MARÇO	5.803.647.881	6.096.912.889	6.356.591.399	7.579.826.457	7.437.312.135	6.271.666.553
ABRIL	5.278.946.201	5.348.437.033	6.706.376.473	7.552.626.867	6.066.478.730	5.587.964.238
MAIO	5.850.353.693	6.016.636.840	6.574.715.770	6.964.084.049	5.762.595.931	6.042.210.507
SUB-TOTAL	26.748.802.300	27.468.359.389	30.736.809.389	36.005.623.161	32.088.051.523	28.442.675.370
CRESC. PERÍODO	0,00	2,69 %	11,90 %	17,14 %	-10,88 %	-11,36 %
JUNHO	5.418.048.511	5.942.019.514	6.602.623.280	5.295.871.555	5.897.437.749	-
JULHO	5.288.325.760	5.856.543.847	6.604.132.595	6.507.946.206	6.095.585.941	-
AGOSTO	6.292.831.885	7.403.958.724	7.676.080.892	7.066.681.637	6.554.456.937	-
SETEMBRO	6.156.228.567	6.837.735.030	7.587.536.745	7.994.086.851	7.504.961.062	-
OUTUBRO	6.528.857.911	7.024.158.675	8.694.639.149	9.027.461.358	7.922.609.587	-
NOVEMBRO	7.126.705.496	7.575.138.625	8.588.386.499	8.640.498.715	7.159.470.224	-
DEZEMBRO	5.244.237.526	5.388.919.646	6.809.028.823	6.860.689.542	5.751.241.869	-
TOTAIS	68.804.037.956	73.496.833.450	83.299.237.372	87.398.859.025	78.973.814.892	28.442.675.370

(Valores em US\$ 1,00)

MESES	ANOS					
	2011	2012	2013	2014	2015	2016
JANEIRO	2.824.279.020	2.768.907.886	2.651.397.781	2.732.436.641	2.421.788.943	1.229.331.904
FEVEREIRO	3.048.842.682	2.939.279.669	2.895.726.374	3.104.365.156	2.287.302.785	1.400.258.520
MARÇO	3.498.069.966	3.396.041.268	3.205.866.148	3.258.598.709	2.368.947.965	1.762.545.753
ABRIL	3.327.626.198	2.883.565.362	3.349.503.782	3.382.581.005	1.993.453.841	1.619.605.889
MAIO	3.625.877.715	3.029.525.096	3.231.136.117	3.135.703.566	1.882.155.643	1.680.959.941
SUB-TOTAL	16.324.695.581	15.017.319.281	15.333.630.202	15.613.685.077	10.953.649.177	7.692.702.007
CRESC. PERÍODO	0,00	-8,01 %	2,11 %	1,83 %	-29,85 %	-29,77 %
JUNHO	3.414.019.226	2.899.677.686	3.038.482.872	2.368.987.499	1.895.246.248	-
JULHO	3.381.498.664	2.886.845.688	2.932.302.902	2.925.445.566	1.891.218.374	-
AGOSTO	3.940.408.193	3.650.147.271	3.277.295.232	3.115.820.828	1.865.081.791	-
SETEMBRO	3.518.246.981	3.371.497.969	3.341.791.123	3.426.673.604	1.921.147.078	-
OUTUBRO	3.683.209.924	3.460.517.625	3.972.694.485	3.687.236.596	2.041.857.062	-
NOVEMBRO	3.980.287.906	3.663.380.707	3.741.564.215	3.390.558.278	1.895.795.108	-
DEZEMBRO	2.854.939.042	2.593.569.952	2.903.018.044	2.599.336.797	1.530.521.827	-
TOTAIS	41.097.305.517	37.542.956.179	38.540.779.075	37.127.744.245	23.994.516.665	7.692.702.007

(*) Até Maio - Dados Parciais

FONTE: COISE/CGPRO/SAP.

AQUISIÇÃO DE INSUMOS DE PRODUÇÃO E FATURAMENTO DO POLO
INDUSTRIAL DE MANAUS – (JAN A MAI)

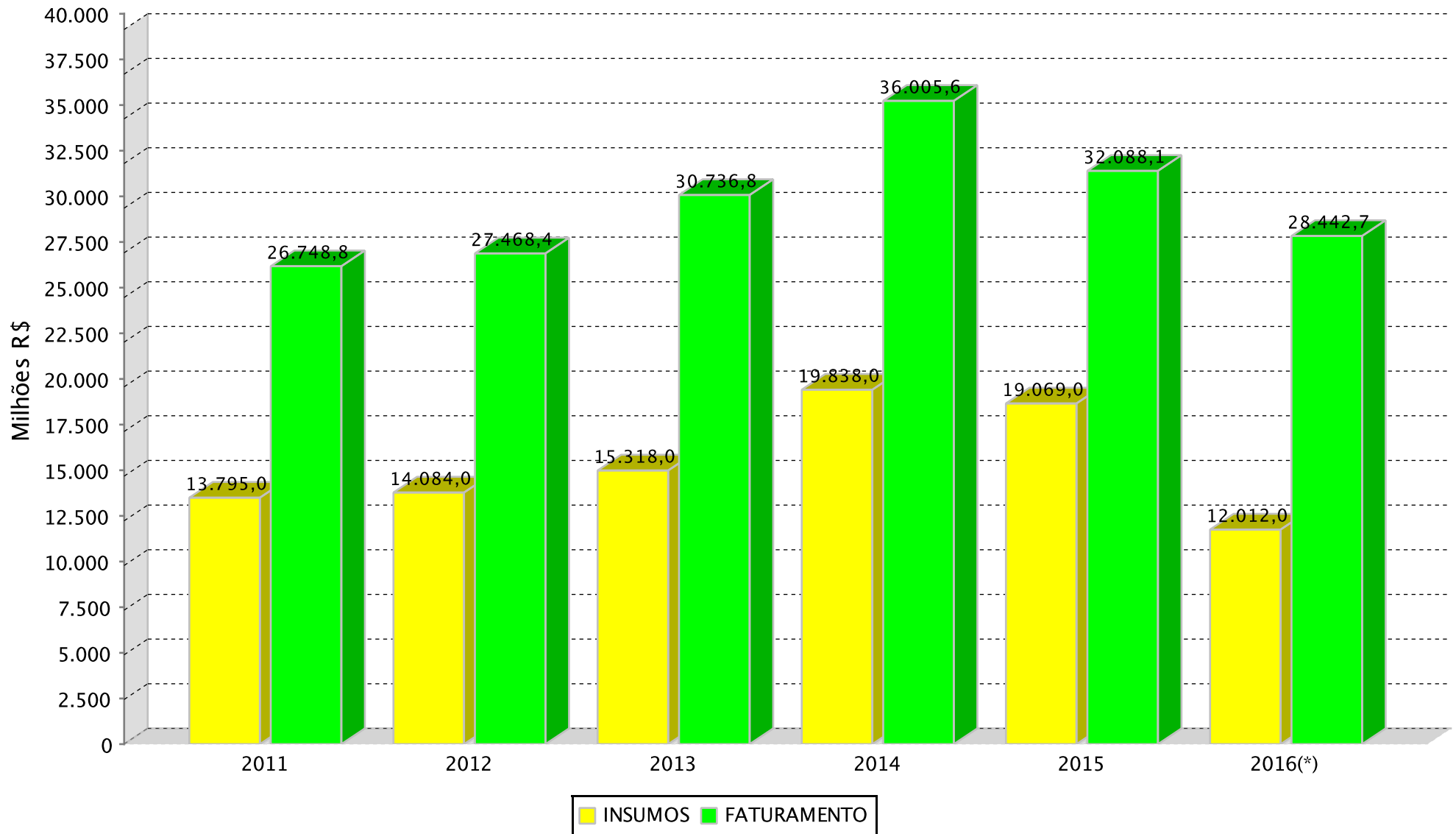

(*)Dados parciais.

SETOR INDUSTRIAL
RECEITA DO POLO INDUSTRIAL DE MANAUS - PIM (*)

(Valores Nominais em R\$ 1,00)

MESES	ANOS					
	2011	2012	2013	2014	2015	2016
JANEIRO	5.062.850.883	5.278.356.056	5.741.792.239	6.999.603.614	6.933.097.641	6.470.802.978
FEVEREIRO	5.375.326.129	5.342.108.080	6.110.254.602	8.007.128.830	6.865.099.400	6.177.243.537
MARÇO	6.050.315.178	6.412.812.347	6.844.494.763	8.112.575.228	8.035.121.908	7.098.709.675
ABRIL	6.330.856.013	5.743.943.639	7.105.915.310	9.070.535.410	6.486.292.141	6.246.635.838
MAIO	6.152.540.909	6.415.285.070	7.079.663.228	8.047.831.065	6.164.470.578	7.957.962.689
SUB-TOTAL	28.971.889.112	29.192.505.192	32.882.120.142	40.237.674.147	34.484.081.668	33.951.354.717
CRESC. PERÍODO	0,00	0,76 %	12,64 %	22,37 %	-14,30 %	-1,54 %
JUNHO	5.682.305.150	6.253.477.937	6.994.028.911	6.571.596.708	6.345.434.732	-
JULHO	5.557.986.423	6.421.806.122	7.229.809.748	8.003.074.404	6.584.724.233	-
AGOSTO	6.600.853.189	7.940.468.446	8.259.385.692	7.694.009.756	7.001.206.873	-
SETEMBRO	6.535.620.835	7.133.070.632	8.090.011.712	8.505.982.159	7.880.558.262	-
OUTUBRO	6.930.822.235	7.689.705.671	9.159.912.683	9.487.453.784	8.469.953.737	-
NOVEMBRO	7.640.452.411	7.943.898.251	9.239.304.001	9.199.445.033	7.821.990.397	-
DEZEMBRO	5.670.405.567	5.926.902.632	7.708.140.705	7.389.716.533	6.468.495.354	-
TOTAIS	73.590.334.922	78.501.834.883	89.562.713.594	97.088.952.524	85.056.445.256	33.951.354.717

(Valores em US\$ 1,00)

MESES	ANOS					
	2011	2012	2013	2014	2015	2016
JANEIRO	3.022.778.006	2.949.296.561	2.827.076.435	2.938.293.852	2.631.955.676	1.600.812.176
FEVEREIRO	3.222.617.583	3.108.768.669	3.096.465.110	3.359.117.687	2.437.457.625	1.552.461.306
MARÇO	3.646.745.331	3.572.000.416	3.451.934.014	3.487.629.607	2.559.363.564	1.994.972.227
ABRIL	3.990.706.009	3.096.799.460	3.549.053.696	4.062.403.892	2.131.405.146	1.810.514.126
MAIO	3.813.164.493	3.230.254.315	3.479.291.934	3.623.680.069	2.013.414.305	2.213.927.581
SUB-TOTAL	17.696.011.422	15.957.119.421	16.403.821.189	17.471.125.107	11.773.596.316	9.172.687.416
CRESC. PERÍODO	0,00	-9,83 %	2,80 %	6,51 %	-32,61 %	-22,09 %
JUNHO	3.580.532.546	3.051.667.937	3.218.605.113	2.939.654.085	2.039.218.026	-
JULHO	3.553.926.992	3.165.478.445	3.210.110.003	3.597.534.120	2.042.978.571	-
AGOSTO	4.133.283.149	3.914.646.246	3.526.336.646	3.392.420.527	1.992.205.239	-
SETEMBRO	3.735.067.342	3.517.119.783	3.563.096.988	3.646.098.058	2.017.293.808	-
OUTUBRO	3.909.975.310	3.788.405.592	4.185.284.055	3.875.118.974	2.182.921.506	-
NOVEMBRO	4.267.217.208	3.841.714.987	4.025.138.974	3.609.890.532	2.071.227.432	-
DEZEMBRO	3.086.942.984	2.852.489.475	3.286.352.891	2.799.771.362	1.721.397.492	-
TOTAIS	43.962.956.953	40.088.641.886	41.418.745.859	41.331.612.765	25.840.838.390	9.172.687.416

(*) Corresponde ao valor de todas receitas geradas pelas empresas, quer sejam operacionais, financeiras, de assistência técnica, receitas recuperadas e outras.

(**) Até Maio - Dados Parciais

FONTE: COISE/CGPRO/SAP

SETOR INDUSTRIAL

INVESTIMENTOS PRODUTIVOS REALIZADOS PELAS EMPRESAS ATIVAS DO PIM

SUBSETORES	2011	2012	2013	2014	2015	2016(*)
	INVESTIMENTO EM U\$ 1.00	INVESTIMENTO EM U\$ 1.00	INVESTIMENTO EM U\$ 1.00	INVESTIMENTO EM U\$ 1.00	INVESTIMENTO EM U\$ 1.00	INVESTIMENTO EM U\$ 1.00
	TOTAL	TOTAL	TOTAL	TOTAL	TOTAL	TOTAL
Sem subsetor(Polo)	0	0	0	0	0	1.354.984
Eletroeletrônico	3.412.307.178	3.344.963.819	3.457.198.645	3.218.941.119	2.446.858.756	1.889.272.794
Relojoeiro	103.641.113	75.850.795	50.485.288	114.332.355	78.699.801	71.460.506
Duas rodas	2.693.237.065	2.491.380.111	2.460.815.355	2.212.788.146	1.448.189.776	1.480.715.155
Termoplástico	986.471.300	789.154.221	1.194.300.482	1.400.343.829	1.034.217.073	930.250.803
Bebidas	135.297.496	130.057.127	89.514.444	90.601.988	93.753.344	611.756.719
Metalúrgico	558.015.829	560.540.338	514.621.826	661.996.951	495.192.817	419.279.296
Mecânico	553.584.192	488.287.871	454.360.573	449.887.973	363.950.103	344.965.625
Madeireiro	65.923.332	53.324.223	50.524.556	45.856.827	31.861.306	24.328.232
Papel e papelão	129.068.948	111.351.785	96.891.047	108.072.959	97.523.130	108.221.314
Químico	822.683.680	846.334.585	1.057.907.492	1.048.316.021	871.212.751	1.040.553.255
Material de limpeza e velas	202.341	173.645	432.219	787.014	564.728	497.849
Vestuário e calçados	12.226.049	15.667.634	23.192.695	34.135.638	30.834.805	26.968.115
Produtos Alimentícios	27.586.409	24.933.791	27.531.355	29.971.689	28.279.330	24.775.366
Editorial e gráfico	64.437.230	57.104.558	61.589.639	62.387.741	50.351.851	42.115.481
Têxtil	17.583.259	25.284.002	6.740.476	32.609.557	25.934.766	17.792.572
Mineral não metálico	257.376.166	223.814.019	231.860.735	129.001.934	228.501.426	38.709.401
Mobiliário	28.441.054	19.634.894	17.529.617	22.050.285	16.383.341	15.633.512
Beneficiamento de borracha	676.836	42.306.327	41.490.604	40.563.309	29.123.561	23.893.598
Ótico	41.472.885	37.412.594	37.601.010	36.295.669	37.423.069	42.982.883
Brinquedos	947.900	4.445.457	7.683.766	13.968.189	9.851.035	9.289.347
Isqueiros, canetas e	704.543.809	713.605.862	742.910.873	728.195.486	597.414.458	565.534.933
Naval	23.754.662	23.658.335	25.403.368	29.066.813	21.731.625	18.812.872
DIVERSOS	17.913.397	11.675.246	9.879.275	10.647.501	12.373.203	6.339.074
TOTAIS	10.657.392.130	10.090.961.239	10.660.465.340	10.520.818.993	8.050.226.055	7.755.503.686

Obs.: Os Investimentos Totais = média mensal

(*) Até Maio - Dados Parciais

Fonte: COISE/CGPRO/SAP

SETOR INDUSTRIAL
AQUISIÇÃO DE INSUMOS E FATURAMENTO DO POLO INDUSTRIAL DE MANAUS - PIM

ANO	AQUISIÇÃO DE INSUMOS						TOTAL (R\$ 1,00)	FATURAMENTO						TOTAL (R\$ 1,00)
	REGIONAL	%	NACIONAL	%	EXTERIOR	%		REGIONAL	%	NACIONAL	%	EXTERIOR	%	
2011	8.702.356.422	25,70	6.417.772.740	18,95	18.738.411.749	55,34	33.858.540.911	11.264.000.855	16,37	56.128.385.796	81,58	1.411.651.305	2,05	68.804.037.956
2012	8.643.433.902	24,04	5.520.359.694	15,35	21.788.886.085	60,60	35.952.679.681	10.213.068.324	13,90	61.574.750.544	83,78	1.709.014.582	2,33	73.496.833.450
2013	9.473.794.297	22,35	6.148.432.732	14,50	26.767.418.839	63,15	42.389.645.868	10.382.396.067	12,46	71.054.037.841	85,30	1.862.803.464	2,24	83.299.237.372
2014	9.248.913.847	21,63	6.417.992.560	15,01	27.101.098.518	63,37	42.768.004.925	10.688.783.615	12,23	75.025.820.839	85,84	1.684.254.571	1,93	87.398.859.025
2015	8.713.839.315	21,05	5.916.191.877	14,29	26.767.969.713	64,66	41.398.000.905	8.815.991.002	11,16	68.111.005.250	86,25	2.046.818.640	2,59	78.973.814.892
2016(*)	2.819.857.174	23,47	2.111.732.379	17,58	7.080.992.386	58,95	12.012.581.939	3.042.231.985	10,70	24.651.942.503	86,67	748.500.882	2,63	28.442.675.370

ANO	AQUISIÇÃO DE INSUMOS						TOTAL (US\$ 1,00)	FATURAMENTO						TOTAL (US\$ 1,00)
	REGIONAL	%	NACIONAL	%	EXTERIOR	%		REGIONAL	%	NACIONAL	%	EXTERIOR	%	
2011	5.205.664.811	25,65	3.841.771.494	18,93	11.246.324.182	55,42	20.293.760.488	6.742.273.499	16,41	33.514.444.128	81,55	840.587.890	2,05	41.097.305.517
2012	4.438.811.393	24,12	2.836.534.516	15,41	11.126.594.860	60,46	18.401.940.769	5.250.511.612	13,99	31.424.058.646	83,70	868.385.919	2,31	37.542.956.177
2013	4.384.535.269	22,37	2.855.691.714	14,57	12.357.209.974	63,06	19.597.436.957	4.818.618.081	12,50	32.859.428.224	85,26	862.732.769	2,24	38.540.779.074
2014	3.940.648.975	21,60	2.734.905.751	14,99	11.570.266.045	63,41	18.245.820.771	4.554.564.729	12,27	31.854.997.228	85,80	718.182.288	1,93	37.127.744.244
2015	2.677.671.555	21,04	1.793.554.849	14,10	8.253.173.296	64,86	12.724.399.700	2.697.665.131	11,24	20.683.061.844	86,20	613.789.689	2,56	23.994.516.664
2016(*)	757.738.529	23,49	570.521.920	17,69	1.897.756.409	58,83	3.226.016.858	820.310.552	10,66	6.671.507.840	86,73	200.883.614	2,61	7.692.702.006

(*) Até Maio - Dados Parciais

Fonte: COISE/CGPRO/SAP

AQUISIÇÃO DE INSUMOS DE PRODUÇÃO
POLO INDUSTRIAL DE MANAUS – (JAN A MAI DE 2011 A 2016)

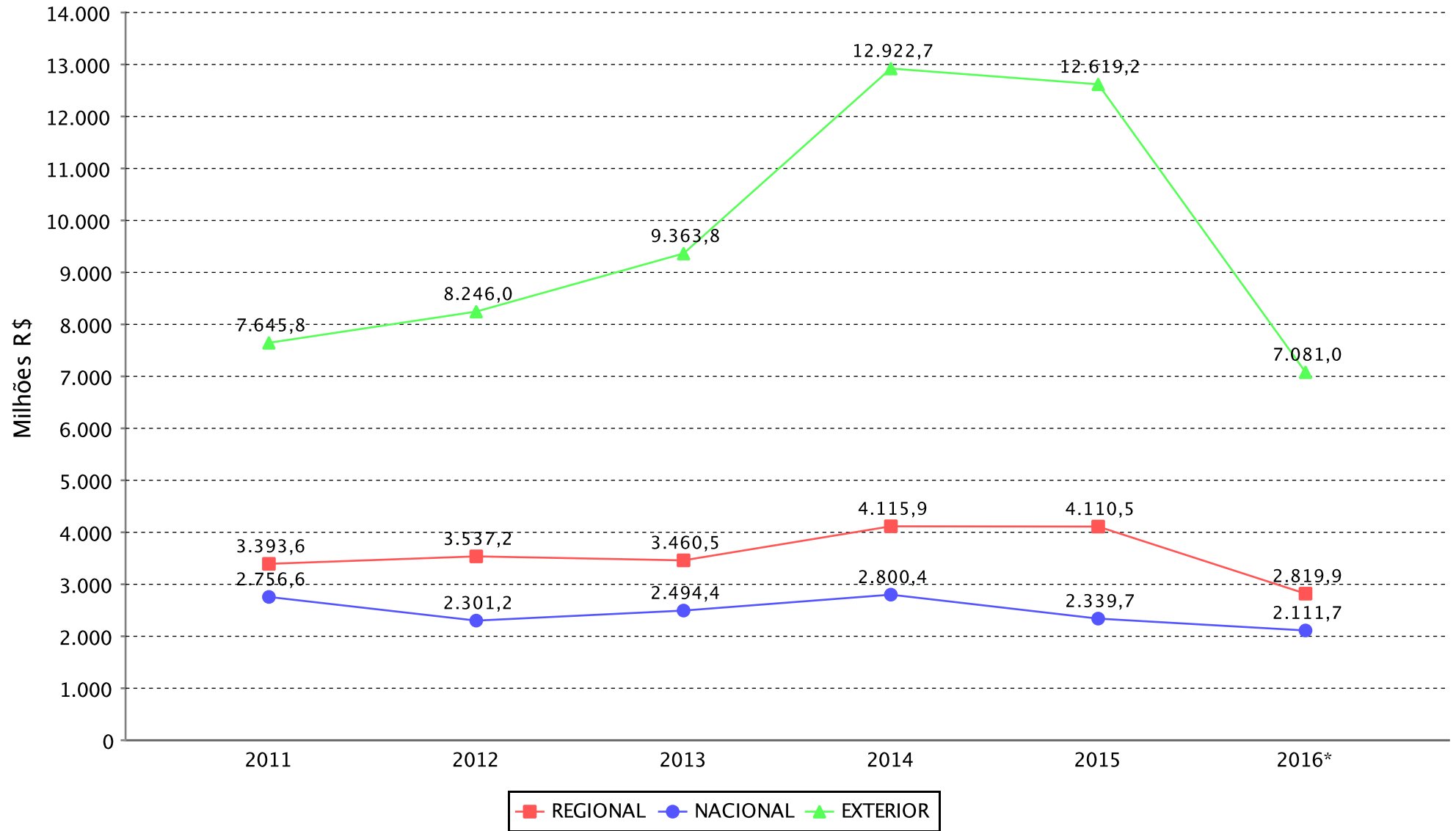

(*)Dados parciais.

SETOR INDUSTRIAL
AQUISIÇÃO DE INSUMOS E FATURAMENTO DO SUBSETOR ELETROELETRÔNICO(*)

ANO	AQUISIÇÃO DE INSUMOS						TOTAL (R\$ 1,00)	FATURAMENTO						TOTAL (R\$ 1,00)
	REGIONAL	%	NACIONAL	%	EXTERIOR	%		REGIONAL	%	NACIONAL	%	EXTERIOR	%	
2011	3.397.207.381	21,26	854.589.655	5,35	11.727.319.201	73,39	15.979.116.237	3.239.478.096	10,69	26.653.874.661	87,93	420.305.325	1,39	30.313.658.082
2012	3.593.797.841	19,31	771.028.821	4,14	14.245.707.040	76,55	18.610.533.702	3.248.703.671	9,38	31.014.843.046	89,58	358.827.484	1,04	34.622.374.201
2013	4.026.201.439	17,70	855.064.003	3,76	17.871.927.418	78,55	22.753.192.860	3.735.378.753	9,00	37.450.667.937	90,27	302.900.193	0,73	41.488.946.883
2014	3.744.678.617	16,59	849.865.567	3,76	17.982.757.353	79,65	22.577.301.537	3.933.546.388	9,14	38.844.221.801	90,29	244.562.968	0,57	43.022.331.157
2015	3.694.931.489	18,00	744.235.973	3,63	16.091.283.236	78,38	20.530.450.698	2.969.914.795	8,38	32.254.664.062	91,02	213.144.181	0,60	35.437.723.038
2016(**)	935.481.612	17,70	310.112.619	5,87	4.038.125.875	76,43	5.283.720.106	999.906.143	7,66	11.996.630.389	91,88	60.140.283	0,46	13.056.676.815

ANO	AQUISIÇÃO DE INSUMOS						TOTAL (US\$ 1,00)	FATURAMENTO						TOTAL (US\$ 1,00)
	REGIONAL	%	NACIONAL	%	EXTERIOR	%		REGIONAL	%	NACIONAL	%	EXTERIOR	%	
2011	2.038.870.899	21,25	508.543.168	5,30	7.046.962.133	73,45	9.594.376.200	1.935.964.166	10,69	15.920.111.048	87,93	250.365.738	1,38	18.106.440.952
2012	1.832.030.930	19,31	393.234.952	4,14	7.263.100.891	76,55	9.488.366.773	1.658.769.565	9,41	15.791.177.205	89,56	181.635.010	1,03	17.631.581.780
2013	1.860.351.150	17,72	391.320.570	3,73	8.246.063.221	78,55	10.497.734.941	1.734.430.118	9,05	17.279.767.722	90,21	141.018.321	0,74	19.155.216.161
2014	1.597.992.544	16,57	360.706.588	3,74	7.683.748.916	79,69	9.642.448.048	1.682.487.984	9,19	16.524.473.577	90,24	104.725.858	0,57	18.311.687.419
2015	1.143.496.925	17,92	228.680.772	3,58	5.010.588.153	78,50	6.382.765.850	904.353.801	8,38	9.826.008.607	91,02	65.492.639	0,61	10.795.855.047
2016(**)	251.877.369	17,71	83.780.864	5,89	1.086.324.624	76,40	1.421.982.857	268.617.409	7,60	3.247.864.966	91,93	16.347.293	0,46	3.532.829.668

FONTE: COISE/CGPRO/SAP

(*) Inclusive Bens de Informática produzidos pelo Polo.

(**) Até Maio - Dados Parciais

SETOR INDUSTRIAL
AQUISIÇÃO DE INSUMOS E FATURAMENTO DO SUBSETOR RELOJOEIRO

ANO	AQUISIÇÃO DE INSUMOS						TOTAL (R\$ 1,00)	FATURAMENTO						TOTAL (R\$ 1,00)
	REGIONAL	%	NACIONAL	%	EXTERIOR	%		REGIONAL	%	NACIONAL	%	EXTERIOR	%	
2011	11.062.181	2,86	9.603.574	2,48	366.771.720	94,67	387.437.475	15.867.900	1,47	1.062.459.951	98,47	686.638	0,06	1.079.014.489
2012	12.406.566	2,97	6.601.897	1,58	398.020.175	95,44	417.028.638	25.901.541	2,11	1.200.464.221	97,71	2.247.857	0,18	1.228.613.619
2013	13.242.108	2,84	20.967.818	4,49	432.486.104	92,67	466.696.030	25.735.005	2,04	1.236.319.587	97,93	364.349	0,03	1.262.418.941
2014	9.147.161	2,45	5.765.303	1,54	358.391.692	96,01	373.304.156	38.351.925	2,98	1.250.540.293	97,02	54.950	0,00	1.288.947.168
2015	9.951.749	2,25	5.100.837	1,15	428.112.697	96,60	443.165.283	35.287.653	2,65	1.298.670.670	97,34	149.578	0,01	1.334.107.901
2016(*)	4.190.319	2,67	1.875.245	1,19	150.920.366	96,14	156.985.930	14.645.960	2,82	504.672.188	97,10	429.156	0,08	519.747.304

ANO	AQUISIÇÃO DE INSUMOS						TOTAL (US\$ 1,00)	FATURAMENTO						TOTAL (US\$ 1,00)
	REGIONAL	%	NACIONAL	%	EXTERIOR	%		REGIONAL	%	NACIONAL	%	EXTERIOR	%	
2011	6.584.277	2,83	5.793.318	2,49	220.650.122	94,69	233.027.717	9.464.706	1,47	634.350.703	98,47	406.566	0,06	644.221.975
2012	6.344.551	3,00	3.358.829	1,59	201.972.521	95,42	211.675.901	13.089.669	2,09	610.658.633	97,72	1.147.949	0,18	624.896.251
2013	6.132.648	2,81	10.295.365	4,71	201.994.622	92,48	218.422.635	11.920.515	2,04	573.063.357	97,94	160.652	0,03	585.144.524
2014	3.907.531	2,45	2.448.859	1,54	153.023.950	96,01	159.380.340	16.497.498	3,01	530.945.644	96,98	23.512	0,00	547.466.654
2015	2.987.152	2,22	1.571.057	1,17	129.943.580	96,61	134.501.789	10.623.364	2,66	388.526.502	97,33	44.170	0,01	399.194.036
2016(*)	1.139.043	2,73	515.790	1,23	40.125.396	96,04	41.780.229	3.963.366	2,80	137.341.099	97,11	119.283	0,08	141.423.748

FONTE: COISE/CGPRO/SAP

(*) Até Maio - Dados Parciais

SETOR INDUSTRIAL
AQUISIÇÃO DE INSUMOS E FATURAMENTO DO SUBSETOR DUAS RODAS

ANO	AQUISIÇÃO DE INSUMOS						TOTAL (R\$ 1,00)	FATURAMENTO						TOTAL (R\$ 1,00)
	REGIONAL	%	NACIONAL	%	EXTERIOR	%		REGIONAL	%	NACIONAL	%	EXTERIOR	%	
2011	3.777.670.978	43,32	2.280.723.379	26,16	2.661.137.287	30,52	8.719.531.644	1.110.986.939	7,69	13.054.646.047	90,32	287.852.389	1,99	14.453.485.375
2012	3.621.854.668	45,21	1.790.266.023	22,35	2.599.059.958	32,44	8.011.180.649	2.047.319.801	15,13	11.066.249.658	81,81	413.879.214	3,06	13.527.448.673
2013	3.588.952.245	44,04	1.702.653.543	20,89	2.857.048.157	35,06	8.148.653.945	2.072.636.455	14,89	11.375.663.563	81,70	475.025.174	3,41	13.923.325.192
2014	3.427.308.694	43,62	1.599.158.129	20,35	2.829.990.291	36,02	7.856.457.114	2.098.965.065	15,34	11.147.052.159	81,47	437.085.670	3,19	13.683.102.894
2015	3.100.403.992	39,82	1.294.081.426	16,62	3.391.263.346	43,56	7.785.748.764	1.915.704.346	14,72	10.621.196.811	81,59	480.185.399	3,69	13.017.086.556
2016(*)	1.079.547.198	42,46	381.762.361	15,01	1.081.425.809	42,53	2.542.735.368	667.337.974	15,08	3.599.328.637	81,35	157.584.944	3,56	4.424.251.555

ANO	AQUISIÇÃO DE INSUMOS						TOTAL (US\$ 1,00)	FATURAMENTO						TOTAL (US\$ 1,00)
	REGIONAL	%	NACIONAL	%	EXTERIOR	%		REGIONAL	%	NACIONAL	%	EXTERIOR	%	
2011	2.253.660.929	43,19	1.369.417.869	26,24	1.595.268.766	30,57	5.218.347.564	662.618.455	7,65	7.830.889.890	90,38	170.527.224	1,97	8.664.035.569
2012	1.877.063.113	45,33	928.511.506	22,42	1.335.044.657	32,24	4.140.619.276	1.059.655.527	15,18	5.710.194.157	81,80	210.415.270	3,01	6.980.264.954
2013	1.668.046.277	44,07	791.641.177	20,92	1.325.347.550	35,02	3.785.035.004	963.428.331	14,87	5.299.363.164	81,78	217.373.550	3,35	6.480.165.045
2014	1.461.187.168	43,56	685.140.034	20,42	1.208.257.514	36,02	3.354.584.716	892.529.023	15,33	4.745.126.581	81,48	186.314.533	3,20	5.823.970.137
2015	955.390.448	40,10	394.369.621	16,55	1.032.711.333	43,35	2.382.471.402	590.712.798	14,80	3.260.446.418	81,71	139.208.308	3,49	3.990.367.524
2016(*)	291.246.373	42,80	103.304.807	15,18	285.963.292	42,02	680.514.472	180.230.560	15,02	977.277.670	81,44	42.434.601	3,54	1.199.942.831

FONTE: COISE/CGPRO/SAP

(*) Até Maio - Dados Parciais

SETOR INDUSTRIAL
AQUISIÇÃO DE INSUMOS E FATURAMENTO DO SUBSETOR TERMOPLÁSTICO

ANO	AQUISIÇÃO DE INSUMOS						TOTAL (R\$ 1,00)	FATURAMENTO						TOTAL (R\$ 1,00)
	REGIONAL	%	NACIONAL	%	EXTERIOR	%		REGIONAL	%	NACIONAL	%	EXTERIOR	%	
2011	227.174.559	12,94	624.307.871	35,56	904.196.676	51,50	1.755.679.106	1.166.155.160	35,00	2.147.856.178	64,47	17.448.444	0,52	3.331.459.782
2012	221.877.262	11,96	620.125.005	33,44	1.012.607.294	54,60	1.854.609.561	1.106.293.675	32,49	2.271.096.587	66,71	27.216.522	0,80	3.404.606.784
2013	353.563.376	14,91	684.688.364	28,87	1.333.765.877	56,23	2.372.017.617	1.122.263.908	27,85	2.887.738.188	71,66	19.968.689	0,50	4.029.970.785
2014	451.076.264	18,32	742.029.382	30,13	1.269.646.296	51,55	2.462.751.942	1.210.571.462	27,22	3.227.431.266	72,56	9.938.502	0,22	4.447.941.230
2015	365.744.648	15,43	772.838.967	32,59	1.232.467.006	51,98	2.371.050.621	1.116.453.868	26,39	3.099.694.927	73,27	14.634.426	0,35	4.230.783.221
2016(*)	98.683.327	13,61	252.749.790	34,87	373.456.910	51,52	724.890.027	317.552.980	18,52	1.392.174.647	81,18	5.173.779	0,30	1.714.901.406

ANO	AQUISIÇÃO DE INSUMOS						TOTAL (US\$ 1,00)	FATURAMENTO						TOTAL (US\$ 1,00)
	REGIONAL	%	NACIONAL	%	EXTERIOR	%		REGIONAL	%	NACIONAL	%	EXTERIOR	%	
2011	135.699.223	12,93	372.120.368	35,45	541.752.073	51,62	1.049.571.664	696.489.625	34,95	1.285.928.818	64,53	10.334.511	0,52	1.992.752.954
2012	113.232.912	11,96	315.651.771	33,35	517.640.127	54,69	946.524.810	567.570.236	32,56	1.161.891.031	66,65	13.893.985	0,80	1.743.355.252
2013	162.899.180	14,84	320.391.082	29,18	614.736.728	55,99	1.098.026.990	518.153.124	27,79	1.337.231.547	71,72	9.243.639	0,50	1.864.628.310
2014	192.039.061	18,32	314.806.927	30,03	541.448.348	51,65	1.048.294.336	514.333.184	27,17	1.374.492.006	72,61	4.125.779	0,22	1.892.950.969
2015	112.722.070	15,57	234.472.486	32,40	376.577.905	52,03	723.772.461	344.467.297	26,61	945.944.852	73,06	4.317.673	0,33	1.294.729.822
2016(*)	26.899.707	13,84	67.405.411	34,69	99.993.144	51,46	194.298.262	85.645.812	18,52	375.423.667	81,19	1.357.927	0,29	462.427.406

FONTE: COISE/CGPRO/SAP

(*) Até Maio - Dados Parciais

SETOR INDUSTRIAL
AQUISIÇÃO DE INSUMOS E FATURAMENTO DO SUBSETOR METALÚRGICO

ANO	AQUISIÇÃO DE INSUMOS						TOTAL (R\$ 1,00)	FATURAMENTO						TOTAL (R\$ 1,00)
	REGIONAL	%	NACIONAL	%	EXTERIOR	%		REGIONAL	%	NACIONAL	%	EXTERIOR	%	
2011	301.561.030	16,50	1.096.171.181	59,98	429.835.237	23,52	1.827.567.448	2.421.191.959	50,96	2.314.640.786	48,72	14.919.321	0,31	4.750.752.066
2012	298.075.429	17,98	871.897.721	52,60	487.700.759	29,42	1.657.673.909	1.064.431.404	31,24	2.313.709.463	67,90	29.328.458	0,86	3.407.469.325
2013	264.276.612	15,08	963.638.603	54,99	524.593.225	29,93	1.752.508.440	1.058.857.093	30,37	2.399.694.073	68,83	27.881.374	0,80	3.486.432.540
2014	272.378.492	13,98	1.070.772.431	54,97	604.829.658	31,05	1.947.980.581	1.006.912.672	24,93	3.015.800.058	74,65	16.948.893	0,42	4.039.661.623
2015	187.113.526	10,30	1.070.794.074	58,94	558.777.384	30,76	1.816.684.984	761.458.476	19,20	3.198.554.939	80,65	6.075.755	0,15	3.966.089.170
2016(*)	81.860.587	12,06	458.937.400	67,60	138.153.294	20,35	678.951.281	243.563.189	15,94	1.273.434.551	83,36	10.618.791	0,70	1.527.616.531

ANO	AQUISIÇÃO DE INSUMOS						TOTAL (US\$ 1,00)	FATURAMENTO						TOTAL (US\$ 1,00)
	REGIONAL	%	NACIONAL	%	EXTERIOR	%		REGIONAL	%	NACIONAL	%	EXTERIOR	%	
2011	180.600.734	16,49	655.160.332	59,83	259.215.520	23,67	1.094.976.586	1.454.505.432	51,05	1.386.138.107	48,65	8.646.909	0,30	2.849.290.448
2012	152.348.559	17,89	447.222.293	52,52	252.021.909	29,59	851.592.761	550.142.308	31,48	1.182.260.856	67,66	15.045.039	0,86	1.747.448.203
2013	123.157.003	15,15	446.194.611	54,90	243.320.594	29,94	812.672.208	492.743.532	30,52	1.109.010.142	68,69	12.759.427	0,79	1.614.513.101
2014	116.353.505	13,99	454.929.243	54,69	260.567.245	31,32	831.849.993	429.068.752	25,06	1.276.262.129	74,53	7.161.296	0,42	1.712.492.177
2015	56.754.629	10,11	328.304.999	58,48	176.380.490	31,42	561.440.118	234.074.533	19,55	961.547.324	80,31	1.743.700	0,15	1.197.365.557
2016(*)	22.323.690	12,17	124.043.813	67,63	37.048.013	20,20	183.415.516	65.817.905	16,03	341.700.947	83,24	2.971.625	0,72	410.490.477

FONTE: COISE/CGPRO/SAP

(*) Até Maio - Dados Parciais

SETOR INDUSTRIAL
AQUISIÇÃO DE INSUMOS E FATURAMENTO DO SUBSETOR MECÂNICO

ANO	AQUISIÇÃO DE INSUMOS						TOTAL (R\$ 1,00)	FATURAMENTO						TOTAL (R\$ 1,00)
	REGIONAL	%	NACIONAL	%	EXTERIOR	%		REGIONAL	%	NACIONAL	%	EXTERIOR	%	
2011	503.636.408	23,53	643.478.030	30,07	993.018.560	46,40	2.140.132.998	608.262.581	23,09	2.015.008.386	76,51	10.492.985	0,40	2.633.763.952
2012	345.744.074	17,94	435.373.816	22,59	1.145.864.069	59,46	1.926.981.959	609.560.523	18,65	2.648.842.955	81,05	9.587.544	0,29	3.267.991.022
2013	492.382.436	17,15	611.519.611	21,30	1.767.231.450	61,55	2.871.133.497	526.311.122	13,48	3.372.278.739	86,38	5.381.920	0,14	3.903.971.781
2014	562.139.050	16,63	784.764.759	23,22	2.033.103.017	60,15	3.380.006.826	501.567.427	11,14	3.996.246.535	88,77	3.790.121	0,08	4.501.604.083
2015	467.573.938	13,66	807.772.935	23,60	2.147.259.278	62,74	3.422.606.151	400.679.245	9,12	3.973.853.777	90,43	19.682.170	0,45	4.394.215.192
2016(*)	87.358.265	14,84	115.505.570	19,62	385.899.690	65,54	588.763.525	112.196.346	13,32	727.178.748	86,31	3.104.208	0,37	842.479.302

ANO	AQUISIÇÃO DE INSUMOS						TOTAL (US\$ 1,00)	FATURAMENTO						TOTAL (US\$ 1,00)
	REGIONAL	%	NACIONAL	%	EXTERIOR	%		REGIONAL	%	NACIONAL	%	EXTERIOR	%	
2011	301.860.814	23,47	386.606.563	30,06	597.794.962	46,48	1.286.262.339	363.958.440	23,37	1.186.836.790	76,22	6.253.492	0,40	1.557.048.722
2012	177.717.244	18,07	223.540.600	22,73	582.267.184	59,20	983.525.028	311.053.721	18,84	1.335.267.101	80,87	4.893.798	0,30	1.651.214.620
2013	225.739.940	17,15	281.961.918	21,43	808.186.120	61,42	1.315.887.978	244.410.964	13,55	1.556.944.933	86,31	2.547.372	0,14	1.803.903.269
2014	237.461.004	16,59	332.939.921	23,26	860.756.030	60,14	1.431.156.955	213.989.341	11,31	1.675.805.158	88,60	1.610.227	0,09	1.891.404.726
2015	143.512.613	13,77	233.630.574	22,41	665.405.655	63,82	1.042.548.842	121.440.401	9,28	1.180.094.699	90,20	6.751.163	0,52	1.308.286.263
2016(*)	23.458.301	14,96	31.332.455	19,98	102.038.996	65,06	156.829.752	30.067.192	13,28	195.413.436	86,34	851.796	0,38	226.332.424

FONTE: COISE/CGPRO/SAP

(*) Até Maio - Dados Parciais

SETOR INDUSTRIAL
AQUISIÇÃO DE INSUMOS E FATURAMENTO DO SUBSETOR MADEIREIRO

ANO	AQUISIÇÃO DE INSUMOS						TOTAL (R\$ 1,00)	FATURAMENTO						TOTAL (R\$ 1,00)
	REGIONAL	%	NACIONAL	%	EXTERIOR	%		REGIONAL	%	NACIONAL	%	EXTERIOR	%	
2011	7.252.417	47,51	8.011.307	52,49	0	0,00	15.263.724	15.738.985	26,99	21.871.278	37,50	20.709.544	35,51	58.319.807
2012	10.516.405	35,65	18.983.418	64,35	0	0,00	29.499.823	16.177.679	26,23	25.633.865	41,57	19.857.733	32,20	61.669.277
2013	16.713.674	50,30	16.037.226	48,26	479.643	1,44	33.230.543	29.219.569	47,77	9.296.911	15,20	22.647.283	37,03	61.163.763
2014	12.136.829	47,32	9.922.948	38,68	3.591.326	14,00	25.651.103	20.907.106	39,76	3.188.331	6,06	28.491.594	54,18	52.587.031
2015	9.802.697	40,95	7.646.065	31,94	6.489.994	27,11	23.938.756	17.317.764	30,65	3.300.129	5,84	35.889.965	63,51	56.507.858
2016(*)	3.447.484	62,29	2.020.258	36,50	67.248	1,21	5.534.990	6.893.620	23,79	2.054.392	7,09	20.026.443	69,12	28.974.455

ANO	AQUISIÇÃO DE INSUMOS						TOTAL (US\$ 1,00)	FATURAMENTO						TOTAL (US\$ 1,00)
	REGIONAL	%	NACIONAL	%	EXTERIOR	%		REGIONAL	%	NACIONAL	%	EXTERIOR	%	
2011	4.264.070	46,99	4.810.618	53,01	0	0,00	9.074.688	9.211.673	26,43	13.202.954	37,89	12.432.708	35,68	34.847.335
2012	5.329.983	36,14	9.419.545	63,86	0	0,00	14.749.528	8.355.815	26,33	13.191.707	41,57	10.188.280	32,10	31.735.802
2013	7.663.269	50,24	7.375.614	48,36	213.179	1,40	15.252.062	13.586.712	47,68	4.414.617	15,49	10.496.704	36,83	28.498.033
2014	5.152.925	46,84	4.292.960	39,02	1.554.790	14,13	11.000.675	8.905.347	39,95	1.354.601	6,08	12.031.043	53,97	22.290.991
2015	2.988.935	40,52	2.372.398	32,16	2.014.565	27,31	7.375.898	5.322.213	31,28	954.876	5,61	10.737.139	63,11	17.014.228
2016(*)	930.224	62,26	546.943	36,61	16.901	1,13	1.494.068	1.869.828	23,98	547.900	7,03	5.379.723	68,99	7.797.451

FONTE: COISE/CGPRO/SAP

(*) Até Maio - Dados Parciais

SETOR INDUSTRIAL
AQUISIÇÃO DE INSUMOS E FATURAMENTO DO SUBSETOR PAPEL E PAPELÃO

ANO	AQUISIÇÃO DE INSUMOS						TOTAL (R\$ 1,00)	FATURAMENTO						TOTAL (R\$ 1,00)
	REGIONAL	%	NACIONAL	%	EXTERIOR	%		REGIONAL	%	NACIONAL	%	EXTERIOR	%	
2011	44.086.756	30,40	74.832.749	51,60	26.107.813	18,00	145.027.318	323.687.466	80,52	71.256.284	17,73	7.043.565	1,75	401.987.315
2012	41.906.916	26,31	101.612.658	63,80	15.748.551	9,89	159.268.125	310.262.811	73,99	100.647.714	24,00	8.403.560	2,00	419.314.085
2013	46.905.309	27,75	92.313.986	54,62	29.800.706	17,63	169.020.001	317.320.434	82,76	66.113.353	17,24	0	0,00	383.433.787
2014	67.151.849	34,80	78.244.970	40,55	47.540.780	24,64	192.937.599	342.169.494	82,80	71.094.243	17,20	0	0,00	413.263.737
2015	63.420.514	34,05	71.908.348	38,61	50.937.856	27,35	186.266.718	309.642.808	88,93	37.979.596	10,91	554.512	0,16	348.176.916
2016(*)	19.532.466	32,88	30.166.298	50,78	9.711.517	16,35	59.410.281	101.671.809	83,08	19.391.045	15,85	1.313.315	1,07	122.376.169

ANO	AQUISIÇÃO DE INSUMOS						TOTAL (US\$ 1,00)	FATURAMENTO						TOTAL (US\$ 1,00)
	REGIONAL	%	NACIONAL	%	EXTERIOR	%		REGIONAL	%	NACIONAL	%	EXTERIOR	%	
2011	26.359.047	30,21	45.211.963	51,83	15.668.430	17,96	87.239.440	194.016.820	80,70	42.160.541	17,54	4.247.104	1,77	240.424.465
2012	21.619.157	26,37	52.072.985	63,52	8.283.456	10,10	81.975.598	159.775.734	74,22	51.216.378	23,79	4.293.410	1,99	215.285.522
2013	22.063.357	28,05	42.899.324	54,54	13.693.921	17,41	78.656.602	147.887.210	82,83	30.663.974	17,17	0	0,00	178.551.184
2014	28.583.945	34,73	33.488.813	40,69	20.227.477	24,58	82.300.235	145.744.209	82,83	30.214.760	17,17	0	0,00	175.958.969
2015	19.268.443	33,50	22.241.847	38,67	16.005.749	27,83	57.516.039	94.965.364	88,99	11.596.704	10,87	152.962	0,14	106.715.030
2016(*)	5.276.191	33,10	7.989.525	50,12	2.675.674	16,78	15.941.390	27.417.290	83,07	5.230.853	15,85	356.083	1,08	33.004.226

FONTE: COISE/CGPRO/SAP

(*) Até Maio - Dados Parciais

SETOR INDUSTRIAL
AQUISIÇÃO DE INSUMOS E FATURAMENTO DO SUBSETOR QUÍMICO(*)

ANO	AQUISIÇÃO DE INSUMOS						TOTAL (R\$ 1,00)	FATURAMENTO						TOTAL (R\$ 1,00)
	REGIONAL	%	NACIONAL	%	EXTERIOR	%		REGIONAL	%	NACIONAL	%	EXTERIOR	%	
2011	196.316.019	10,57	464.345.725	25,00	1.196.373.909	64,42	1.857.035.653	1.074.558.792	12,80	6.923.421.828	82,44	399.988.991	4,76	8.397.969.611
2012	227.367.506	11,20	495.675.538	24,43	1.306.294.841	64,37	2.029.337.885	608.112.205	6,32	8.482.428.004	88,16	531.483.625	5,52	9.622.023.834
2013	255.290.893	11,77	747.846.734	34,48	1.166.045.875	53,76	2.169.183.502	229.652.429	2,25	9.245.440.329	90,53	737.431.491	7,22	10.212.524.249
2014	314.482.291	14,70	523.314.215	24,47	1.300.948.266	60,83	2.138.744.772	298.234.889	2,71	10.048.832.455	91,27	662.845.186	6,02	11.009.912.530
2015	317.184.879	10,28	632.290.698	20,49	2.136.494.424	69,23	3.085.970.001	245.569.027	2,13	10.277.105.630	89,27	990.024.651	8,60	11.512.699.308
2016(**)	136.654.602	11,74	325.787.219	27,99	701.707.151	60,28	1.164.148.972	199.591.148	4,59	3.774.844.692	86,89	369.744.106	8,51	4.344.179.946

ANO	AQUISIÇÃO DE INSUMOS						TOTAL (US\$ 1,00)	FATURAMENTO						TOTAL (US\$ 1,00)
	REGIONAL	%	NACIONAL	%	EXTERIOR	%		REGIONAL	%	NACIONAL	%	EXTERIOR	%	
2011	116.428.566	10,50	277.923.440	25,08	713.978.448	64,42	1.108.330.454	648.327.994	12,98	4.105.645.744	82,23	238.948.578	4,79	4.992.922.316
2012	115.877.938	11,14	254.321.300	24,44	670.223.879	64,42	1.040.423.117	319.670.363	6,51	4.319.625.372	87,98	270.230.576	5,50	4.909.526.311
2013	117.292.757	11,54	353.448.596	34,76	545.979.511	53,70	1.016.720.864	106.575.471	2,25	4.277.012.533	90,49	343.046.866	7,26	4.726.634.870
2014	133.474.805	14,65	221.913.659	24,36	555.657.842	60,99	911.046.306	126.557.607	2,72	4.248.153.960	91,22	282.561.500	6,07	4.657.273.067
2015	93.986.193	10,29	192.380.063	21,06	627.243.737	68,66	913.609.993	75.018.963	2,17	3.090.218.010	89,25	297.069.337	8,58	3.462.306.310
2016(**)	37.252.745	11,83	87.862.586	27,89	189.889.303	60,28	315.004.634	55.141.707	4,69	1.020.705.666	86,90	98.773.331	8,41	1.174.620.704

FONTE: COISE/CGPRO/SAP

(*) Inclusive CONCENTRADOS para Elaboração de Bebidas não Alcolólicas

(**) Até Maio - Dados Parciais

SETOR INDUSTRIAL
AQUISIÇÃO DE INSUMOS E FATURAMENTO DO SUBSETOR ÓTICO

ANO	AQUISIÇÃO DE INSUMOS						TOTAL (R\$ 1,00)	FATURAMENTO						TOTAL (R\$ 1,00)
	REGIONAL	%	NACIONAL	%	EXTERIOR	%		REGIONAL	%	NACIONAL	%	EXTERIOR	%	
2011	1.318.732	1,98	53.380.568	80,05	11.982.143	17,97	66.681.443	2.971.091	1,10	262.468.156	96,79	5.730.908	2,11	271.170.155
2012	2.073.668	3,07	45.000.123	66,69	20.406.988	30,24	67.480.779	2.997.071	1,04	277.868.462	96,31	7.641.426	2,65	288.506.959
2013	1.149.124	1,70	49.996.360	74,01	16.412.353	24,29	67.557.837	2.502.913	0,80	304.758.029	97,32	5.894.605	1,88	313.155.547
2014	1.102.184	1,32	60.310.050	72,19	22.130.957	26,49	83.543.191	2.828.015	0,84	331.504.882	98,08	3.648.403	1,08	337.981.300
2015	2.067.754	2,20	58.158.556	61,90	33.732.961	35,90	93.959.271	4.286.445	1,15	362.724.733	97,09	6.597.116	1,77	373.608.294
2016(*)	978.665	2,95	17.799.827	53,68	14.383.640	43,37	33.162.132	1.540.931	1,02	147.740.439	97,33	2.514.631	1,66	151.796.001

ANO	AQUISIÇÃO DE INSUMOS						TOTAL (US\$ 1,00)	FATURAMENTO						TOTAL (US\$ 1,00)
	REGIONAL	%	NACIONAL	%	EXTERIOR	%		REGIONAL	%	NACIONAL	%	EXTERIOR	%	
2011	782.414	1,96	31.920.966	79,99	7.201.105	18,05	39.904.485	1.784.891	1,10	156.654.594	96,79	3.414.327	2,11	161.853.812
2012	1.089.228	3,14	23.164.159	66,81	10.416.491	30,04	34.669.878	1.545.382	1,05	141.997.455	96,29	3.921.062	2,66	147.463.899
2013	539.646	1,72	23.204.649	74,03	7.602.740	24,25	31.347.035	1.173.277	0,81	141.635.453	97,30	2.762.122	1,90	145.570.852
2014	467.265	1,30	25.850.248	72,07	9.549.242	26,62	35.866.755	1.204.206	0,84	141.036.288	98,07	1.573.587	1,09	143.814.081
2015	621.740	2,14	18.249.468	62,67	10.246.838	35,19	29.118.046	1.305.838	1,15	110.546.339	97,09	2.013.322	1,77	113.865.499
2016(*)	267.343	3,00	4.819.960	54,01	3.836.254	42,99	8.923.557	415.322	1,01	39.985.261	97,32	683.808	1,66	41.084.391

FONTE: COISE/CGPRO/SAP

OBS: COM A APLICAÇÃO DA NOVA METODOLOGIA OS EQUIPAMENTOS DE GRANDE PORTE DESTE SUBSETOR PASSARAM A FAZER PARTE DO FATURAMENTO DO ELETROELETRÔNICO (EX: MINI-LABORATÓRIOS FOTOGRÁFICOS).

(*) Até Maio - Dados Parciais

SETOR INDUSTRIAL

AQUISIÇÃO DE INSUMOS E FATURAMENTO DO SUBSETOR ISQUEIROS, CANETAS E BARBEADORES DESCARTÁVEIS

ANO	AQUISIÇÃO DE INSUMOS						TOTAL (R\$ 1,00)	FATURAMENTO						TOTAL (R\$ 1,00)
	REGIONAL	%	NACIONAL	%	EXTERIOR	%		REGIONAL	%	NACIONAL	%	EXTERIOR	%	
2011	34.983.524	10,60	96.809.995	29,33	198.257.921	60,07	330.051.440	14.353.054	1,14	1.023.745.543	81,26	221.734.591	17,60	1.259.833.188
2012	43.695.110	13,41	95.163.298	29,21	186.942.298	57,38	325.800.706	13.153.136	0,82	1.302.475.962	80,84	295.513.339	18,34	1.611.142.437
2013	51.763.534	16,10	97.557.965	30,34	172.196.735	53,56	321.518.234	11.805.404	0,66	1.509.356.259	84,88	257.055.711	14,46	1.778.217.374
2014	45.827.064	12,45	101.316.958	27,52	221.014.292	60,03	368.158.314	13.548.515	0,72	1.607.695.250	85,51	258.910.083	13,77	1.880.153.848
2015	57.709.089	13,42	96.524.300	22,45	275.747.899	64,13	429.981.288	16.255.710	1,00	1.353.324.935	82,89	263.007.497	16,11	1.632.588.142
2016(*)	233.332.901	58,31	44.428.011	11,10	122.418.315	30,59	400.179.227	5.395.489	0,74	615.767.252	83,89	112.843.514	15,37	734.006.255

ANO	AQUISIÇÃO DE INSUMOS						TOTAL (US\$ 1,00)	FATURAMENTO						TOTAL (US\$ 1,00)
	REGIONAL	%	NACIONAL	%	EXTERIOR	%		REGIONAL	%	NACIONAL	%	EXTERIOR	%	
2011	20.941.929	10,63	58.032.061	29,46	117.999.581	59,91	196.973.571	8.510.060	1,13	611.843.522	81,31	132.162.694	17,56	752.516.276
2012	22.345.132	13,33	48.787.343	29,11	96.453.191	57,55	167.585.666	6.740.786	0,82	664.891.560	80,91	150.132.444	18,27	821.764.790
2013	24.233.504	16,24	45.345.457	30,39	79.623.919	53,37	149.202.880	5.451.621	0,66	699.523.717	84,85	119.484.422	14,49	824.459.760
2014	19.585.286	12,46	43.342.894	27,57	94.276.327	59,97	157.204.507	5.695.595	0,71	684.466.821	85,46	110.711.820	13,82	800.874.236
2015	17.316.224	13,25	29.602.241	22,65	83.804.520	64,11	130.722.985	4.871.331	0,98	410.182.493	82,74	80.711.829	16,28	495.765.653
2016(*)	59.124.180	56,64	12.123.306	11,61	33.130.839	31,74	104.378.325	1.464.765	0,74	167.124.630	84,04	30.278.819	15,23	198.868.214

FONTE: COISE/CGPRO/SAP

(*) Até Maio - Dados Parciais

SETOR INDUSTRIAL
FATURAMENTO DO POLO INDUSTRIAL DE MANAUS, POR SUBSETORES DE ATIVIDADES

(Valores Nominais em R\$ 1,00)

SUBSETORES	ANOS											
	2011	TOTAL (%)	2012	TOTAL (%)	2013	TOTAL (%)	2014	TOTAL (%)	2015	TOTAL (%)	2016(*)	TOTAL (%)
Eletroeletrônico	22.846.645.205	33,21	25.238.029.826	34,34	27.797.587.613	33,37	28.594.243.378	32,72	23.317.406.872	29,53	7.865.498.259	27,65
Bens de informática	7.467.012.877	10,85	9.384.344.375	12,77	13.692.123.117	16,44	14.430.513.997	16,51	12.123.637.671	15,35	5.193.704.704	18,26
Relojoeiro	1.079.014.489	1,57	1.228.613.619	1,67	1.262.418.941	1,52	1.288.947.168	1,47	1.334.107.901	1,69	519.747.304	1,83
Duas rodas	14.453.485.375	21,01	13.527.448.673	18,41	13.923.325.192	16,71	13.683.102.894	15,66	13.017.086.556	16,48	4.424.251.555	15,55
Termoplástico	3.331.459.782	4,84	3.404.606.784	4,63	4.029.970.785	4,84	4.447.941.230	5,09	4.230.783.221	5,36	1.714.901.406	6,03
Bebidas	501.543.200	0,73	652.678.654	0,89	572.184.171	0,69	727.459.395	0,83	588.165.911	0,74	216.802.941	0,76
Metalúrgico	4.750.752.066	6,90	3.407.469.325	4,64	3.486.432.540	4,19	4.039.661.623	4,62	3.966.089.170	5,02	1.527.616.531	5,37
Mecânico	2.633.763.952	3,83	3.267.991.022	4,45	3.903.207.934	4,69	4.499.177.865	5,15	4.390.893.687	5,56	839.953.154	2,95
Madeireiro	58.319.807	0,08	61.669.277	0,08	61.163.763	0,07	52.587.031	0,06	56.507.858	0,07	28.974.455	0,10
Papel e papelão	401.987.315	0,58	419.314.085	0,57	383.433.787	0,46	413.263.737	0,47	348.176.916	0,44	122.376.169	0,43
Químico	8.397.969.611	12,21	9.622.023.834	13,09	10.212.524.249	12,26	11.009.912.530	12,60	11.512.699.308	14,58	4.344.179.946	15,27
Vestuário e calçados	34.233.836	0,05	39.803.095	0,05	22.915.237	0,03	25.516.177	0,03	29.436.464	0,04	7.563.490	0,03
Produtos Alimentícios	120.762.138	0,18	140.028.328	0,19	200.995.667	0,24	240.408.508	0,28	246.292.666	0,31	96.819.192	0,34
Editorial e gráfico	85.192.370	0,12	102.163.231	0,14	95.788.723	0,11	102.232.881	0,12	96.798.777	0,12	25.930.877	0,09
Têxtil	25.404.499	0,04	18.265.496	0,02	30.488.947	0,04	54.675.758	0,06	62.354.382	0,08	24.738.514	0,09
Mineral não metálico	363.088.159	0,53	320.827.872	0,44	363.472.292	0,44	220.807.336	0,25	153.039.758	0,19	29.464.997	0,10
Mobiliário	69.743.301	0,10	79.136.035	0,11	72.437.447	0,09	77.763.813	0,09	74.256.995	0,09	30.450.624	0,11
Beneficiamento de borracha	6.446.047	0,01	67.189.652	0,09	167.994.401	0,20	203.153.459	0,23	259.804.863	0,33	115.963.239	0,41
Ótico	271.170.155	0,39	288.506.959	0,39	313.155.547	0,38	337.981.300	0,39	373.608.294	0,47	151.796.001	0,53
Brinquedos	211.922.950	0,31	78.971.089	0,11	102.136.350	0,12	112.188.718	0,13	121.209.037	0,15	57.303.035	0,20
Isqueiros, canetas e barbeadores descartáveis	1.259.833.188	1,83	1.611.142.437	2,19	1.778.217.374	2,13	1.880.153.848	2,15	1.632.588.142	2,07	734.006.255	2,58
Naval	137.971.712	0,20	127.947.683	0,17	181.741.191	0,22	247.995.847	0,28	305.951.612	0,39	81.261.713	0,29
DIVERSOS(**)	296.315.922	0,43	408.662.099	0,56	645.522.104	0,77	709.170.532	0,81	732.918.831	0,93	289.371.009	1,02
TOTAIS	68.804.037.956	100,00	73.496.833.450	100,00	83.299.237.372	100,00	87.398.859.025	100,00	78.973.814.892	100,00	28.442.675.370	100,00

(*) Até Maio - Dados Parciais

(**) Inclusive artefatos de joalheria, ouriversaria e outras obras de metais preciosos.

FONTE: COISE/CGPRO/SAP

SETOR INDUSTRIAL
FATURAMENTO DO POLO INDUSTRIAL DE MANAUS, POR SUBSETORES DE ATIVIDADES

(Valores em US\$ 1,00)

SUBSETORES	ANOS											
	2011	TOTAL (%)	2012	TOTAL (%)	2013	TOTAL (%)	2014	TOTAL (%)	2015	TOTAL (%)	2016(*)	TOTAL (%)
Eletroeletrônico	13.628.743.003	33,16	12.849.477.543	34,23	12.838.092.343	33,31	12.157.079.457	32,74	7.086.480.354	29,53	2.125.026.004	27,62
Bens de informática	4.477.697.948	10,90	4.782.104.236	12,74	6.317.467.587	16,39	6.155.644.500	16,58	3.710.383.465	15,46	1.408.487.041	18,31
Relojoeiro	644.221.975	1,57	624.896.251	1,66	585.144.523	1,52	547.466.654	1,47	399.194.036	1,66	141.423.748	1,84
Duas rodas	8.664.035.569	21,08	6.980.264.954	18,59	6.480.165.045	16,81	5.823.970.138	15,69	3.990.367.524	16,63	1.199.942.831	15,60
Termoplástico	1.992.752.954	4,85	1.743.355.252	4,64	1.864.628.310	4,84	1.892.950.969	5,10	1.294.729.822	5,40	462.427.407	6,01
Bebidas	298.704.606	0,73	330.955.675	0,88	264.554.777	0,69	306.718.920	0,83	177.093.902	0,74	58.171.639	0,76
Metalúrgico	2.849.290.448	6,93	1.747.448.203	4,65	1.614.513.101	4,19	1.712.492.177	4,61	1.197.365.557	4,99	410.490.478	5,34
Mecânico	1.557.048.722	3,79	1.651.214.620	4,40	1.803.559.500	4,68	1.890.368.188	5,09	1.307.277.490	5,45	225.649.047	2,93
Madeireiro	34.847.335	0,08	31.735.802	0,08	28.498.033	0,07	22.290.991	0,06	17.014.229	0,07	7.797.451	0,10
Papel e papelão	240.424.465	0,59	215.285.522	0,57	178.551.184	0,46	175.958.970	0,47	106.715.030	0,44	33.004.226	0,43
Químico	4.992.922.316	12,15	4.909.526.312	13,08	4.726.634.870	12,26	4.657.273.066	12,54	3.462.306.310	14,43	1.174.620.703	15,27
Vestuário e calçados	20.565.954	0,05	20.776.757	0,06	10.558.266	0,03	10.857.732	0,03	8.965.602	0,04	2.039.586	0,03
Produtos Alimentícios	72.018.159	0,18	71.479.790	0,19	92.910.413	0,24	102.355.739	0,28	75.583.696	0,32	26.118.261	0,34
Editorial e gráfico	50.993.236	0,12	52.555.442	0,14	44.570.878	0,12	43.539.220	0,12	29.318.630	0,12	7.013.658	0,09
Têxtil	15.237.810	0,04	9.311.362	0,02	14.113.163	0,04	23.216.905	0,06	18.778.265	0,08	6.603.282	0,09
Mineral não metálico	217.556.970	0,53	164.474.298	0,44	168.552.485	0,44	95.450.563	0,26	49.153.835	0,20	7.890.633	0,10
Mobiliário	41.553.353	0,10	40.584.177	0,11	33.486.554	0,09	33.067.758	0,09	22.956.959	0,10	8.242.403	0,11
Beneficiamento de borracha	3.896.486	0,01	33.303.938	0,09	77.601.880	0,20	86.644.842	0,23	78.070.155	0,33	31.494.943	0,41
Ótico	161.853.812	0,39	147.463.899	0,39	145.570.852	0,38	143.814.081	0,39	113.865.499	0,47	41.084.391	0,53
Brinquedos	122.607.018	0,30	40.540.229	0,11	47.436.165	0,12	47.792.585	0,13	36.863.977	0,15	15.643.515	0,20
Isqueiros, canetas e barbeadores descartáveis	752.516.277	1,83	821.764.790	2,19	824.459.760	2,14	800.874.236	2,16	495.765.652	2,07	198.868.215	2,59
Naval	83.400.001	0,20	65.979.995	0,18	84.265.616	0,22	100.591.150	0,27	90.507.521	0,38	21.887.718	0,28
DIVERSOS(**)	174.417.100	0,42	208.457.131	0,56	295.443.769	0,77	297.325.404	0,80	225.759.150	0,94	78.774.826	1,02
TOTAIS	41.097.305.517	100,00	37.542.956.178	100,00	38.540.779.074	100,00	37.127.744.245	100,00	23.994.516.660	100,00	7.692.702.006	100,00

(*) Até Maio - Dados Parciais

(**) Inclusive artefatos de joalheria, ouriversaria e outras obras de metais preciosos.

FONTE: COISE/CGPRO/SAP

PARTICIPAÇÃO DOS SUBSETORES DE ATIVIDADES NO FATURAMENTO DO POLO INDUSTRIAL DE MANAUS - JAN A MAI/2016 (Calculado sobre os valores em R\$)

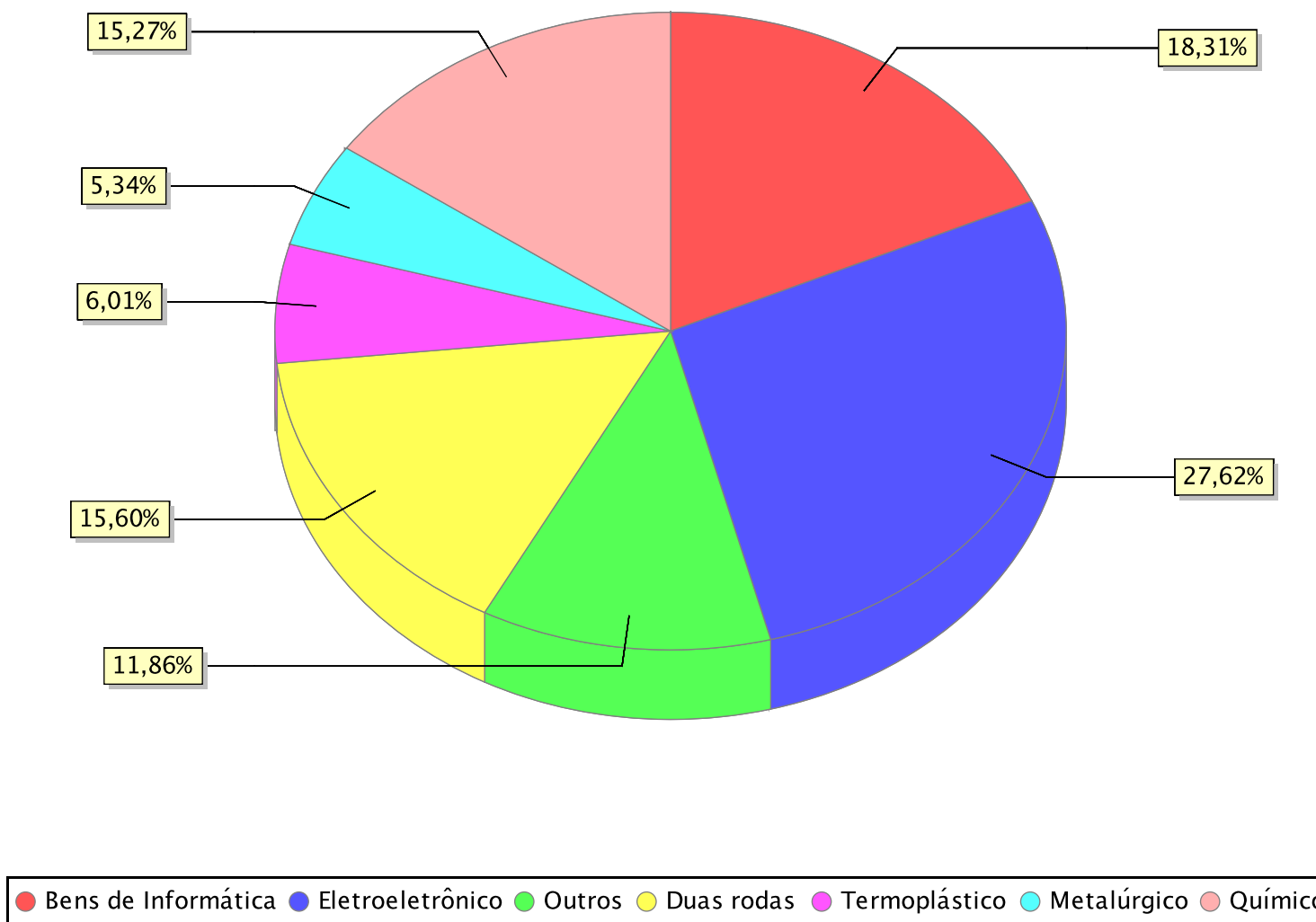

**SETOR INDUSTRIAL
FATURAMENTO POR SUBSETORES DE ATIVIDADES**

(Valores Nominais em R\$ 1,00)

(Valores em US\$ 1,00)

MÊS	Eletroeletrônico (Exceto bens de informática)						Eletroeletrônico (Exceto bens de informática)					
	2011	2012	2013	2014	2015	2016(*)	2011	2012	2013	2014	2015	2016(*)
JANEIRO	1.240.877.803	1.574.803.382	1.738.008.625	2.275.030.760	1.906.575.957	1.385.833.990	740.866.800	879.925.899	855.740.337	955.012.493	723.777.981	342.841.519
FEVEREIRO	1.596.394.469	1.607.086.279	1.997.179.495	2.663.549.295	2.016.195.821	1.633.104.318	957.071.025	935.222.462	1.012.101.300	1.117.401.223	715.851.525	410.430.841
MARÇO	1.822.585.424	1.960.372.854	2.077.591.761	2.845.350.118	2.403.087.598	1.646.645.641	1.098.538.620	1.091.947.226	1.047.807.021	1.223.227.771	765.436.406	462.761.892
ABRIL	1.689.439.899	1.601.489.519	2.007.057.455	2.665.351.582	1.416.166.447	1.612.879.794	1.064.952.029	863.429.760	1.002.426.059	1.193.726.076	465.354.379	467.474.290
MAIO	1.873.830.402	2.052.154.646	1.959.358.799	2.185.011.116	1.620.152.098	1.587.034.516	1.161.345.152	1.033.310.496	962.924.513	983.840.387	529.167.488	441.517.462
SUB-TOTAL	8.223.127.997	8.795.906.680	9.779.196.135	12.634.292.871	9.362.177.921	7.865.498.259	5.022.773.626	4.803.835.843	4.880.999.230	5.473.207.950	3.199.587.779	2.125.026.004
CRESC. PERÍODO	0,00 %	6,97 %	11,18 %	29,20 %	-25,90 %	-15,99 %	0,00 %	-4,36 %	1,61 %	12,13 %	-41,54 %	-33,58 %
JUNHO	1.826.142.116	2.146.284.868	2.285.074.183	1.659.294.827	1.785.584.565	-	1.150.688.164	1.047.376.961	1.051.575.786	742.247.742	573.829.278	-
JULHO	1.791.601.162	2.043.305.882	2.273.024.524	1.913.764.636	1.902.806.403	-	1.145.598.288	1.007.199.626	1.009.246.303	860.273.593	590.365.301	-
AGOSTO	2.148.069.336	2.503.320.386	2.512.595.725	2.153.585.061	1.993.793.097	-	1.345.065.332	1.234.135.469	1.072.750.288	949.552.496	567.337.193	-
SETEMBRO	2.215.741.094	2.383.167.427	2.591.290.056	2.568.774.849	2.170.269.688	-	1.266.282.486	1.175.073.925	1.141.286.085	1.101.107.998	555.553.485	-
OUTUBRO	2.323.597.572	2.649.563.343	2.969.583.066	3.003.244.152	2.564.329.664	-	1.310.841.460	1.305.332.221	1.356.841.390	1.226.665.095	660.892.674	-
NOVEMBRO	2.593.954.279	2.828.601.914	3.087.380.315	2.807.594.776	2.066.223.203	-	1.448.731.795	1.367.928.191	1.345.029.326	1.101.708.827	547.126.494	-
DEZEMBRO	1.724.411.649	1.887.879.326	2.299.443.609	1.853.692.206	1.472.222.331	-	938.761.854	908.595.306	980.363.935	702.315.756	391.788.150	-
TOTAIS	22.846.645.205	25.238.029.826	27.797.587.613	28.594.243.378	23.317.406.872	7.865.498.259	13.628.743.005	12.849.477.542	12.838.092.343	12.157.079.457	7.086.480.354	2.125.026.004

Fonte: COISE/CGPRO/SAP

(Valores Nominais em R\$ 1,00)

(Valores em US\$ 1,00)

MÊS	Bens de Informática do Polo Eletroeletrônico						Bens de Informática do Polo Eletroeletrônico					
	2011	2012	2013	2014	2015	2016(*)	2011	2012	2013	2014	2015	2016(*)
JANEIRO	396.457.567	424.369.202	581.998.438	950.677.878	1.022.802.897	846.822.011	236.705.216	237.117.507	286.557.577	399.075.593	388.278.376	209.495.327
FEVEREIRO	554.431.087	566.308.339	770.283.163	1.138.354.865	1.059.688.253	980.533.292	332.392.738	329.555.598	390.352.791	477.557.941	376.242.944	246.427.065
MARÇO	722.523.480	809.348.431	1.014.336.224	1.259.227.623	1.257.139.260	1.264.214.892	435.491.218	450.815.146	511.567.593	541.347.157	400.426.584	355.286.202
ABRIL	693.736.426	805.953.165	1.158.714.279	1.192.424.654	1.303.626.632	1.072.422.048	437.302.336	434.522.949	578.720.547	534.049.021	428.373.630	310.828.951
MAIO	768.425.898	826.775.815	1.232.499.989	1.351.076.918	920.229.171	1.027.186.313	476.247.845	416.302.022	605.710.630	608.346.579	300.561.509	285.766.119
SUB-TOTAL	3.135.574.458	3.432.754.952	4.757.832.093	5.891.761.938	5.563.486.213	5.191.178.556	1.918.139.353	1.868.313.222	2.372.909.138	2.560.376.291	1.893.883.043	1.407.803.664
CRESC. PERÍODO	0,00 %	9,48 %	38,60 %	23,83 %	-5,57 %	-6,69 %	0,00 %	-2,60 %	27,01 %	7,90 %	-26,03 %	-25,67 %
JUNHO	641.853.993	749.865.233	1.066.577.955	939.600.254	747.267.835	-	404.444.860	365.930.721	490.832.009	420.308.769	240.147.776	-
JULHO	587.770.067	814.363.404	1.186.735.449	1.202.349.473	823.015.365	-	375.836.094	401.421.306	526.922.764	540.478.950	255.349.001	-
AGOSTO	636.345.819	928.130.934	1.478.024.747	1.267.711.515	879.638.169	-	398.463.255	457.568.001	631.041.221	558.955.694	250.302.527	-
SETEMBRO	544.044.556	819.919.042	1.196.139.750	1.368.573.148	1.119.109.383	-	310.918.137	404.279.395	526.817.771	586.640.297	286.473.668	-
OUTUBRO	706.925.904	1.047.993.788	1.535.516.931	1.497.160.127	1.249.627.352	-	398.807.347	516.303.965	701.597.794	611.510.079	322.060.605	-
NOVEMBRO	703.277.603	1.040.311.920	1.471.781.095	1.458.325.352	1.060.263.178	-	392.782.800	503.100.841	641.187.198	572.251.355	280.752.861	-
DEZEMBRO	511.220.477	551.005.102	998.751.250	802.605.972	677.908.671	-	278.306.101	265.186.785	425.815.924	304.086.524	180.405.214	-
TOTAIS	7.467.012.877	9.384.344.375	13.691.359.270	14.428.087.779	12.120.316.166	5.191.178.556	4.477.697.947	4.782.104.236	6.317.123.819	6.154.607.959	3.709.374.695	1.407.803.664

Fonte: COISE/CGPRO/SAP

(*) Até Maio - Dados Parciais

**SETOR INDUSTRIAL
FATURAMENTO POR SUBSETORES DE ATIVIDADES**

(Valores Nominais em R\$ 1,00)

(Valores em US\$ 1,00)

MÊS	Relojoeiro						Relojoeiro					
	2011	2012	2013	2014	2015	2016(*)	2011	2012	2013	2014	2015	2016(*)
JANEIRO	57.127.553	59.297.816	56.393.556	73.552.952	63.638.446	72.348.839	34.108.038	33.132.824	27.766.399	30.876.061	24.158.548	17.898.382
FEVEREIRO	61.479.944	53.728.123	57.071.784	87.831.971	72.221.666	97.836.600	36.858.480	31.266.366	28.922.001	36.846.906	25.642.345	24.588.238
MARÇO	106.392.499	113.754.331	114.113.890	113.656.891	138.639.934	129.830.125	64.126.634	63.362.297	57.551.891	48.861.567	44.159.877	36.486.560
ABRIL	115.142.363	104.189.885	126.669.489	115.789.100	114.320.328	113.496.188	72.580.915	56.173.110	63.265.153	51.858.250	37.565.828	32.895.539
MAIO	110.528.567	112.971.069	108.680.837	118.020.561	113.840.398	106.235.552	68.502.366	56.883.721	53.411.066	53.140.871	37.182.088	29.555.029
SUB-TOTAL	450.670.926	443.941.224	462.929.556	508.851.475	502.660.772	519.747.304	276.176.433	240.818.318	230.916.510	221.583.655	168.708.686	141.423.748
CRESC. PERÍODO	0,00 %	-1,49 %	4,28 %	9,92 %	-1,22 %	3,40 %	0,00 %	-12,80 %	-4,11 %	-4,04 %	-23,86 %	-16,17 %
JUNHO	72.405.288	85.577.557	81.545.297	70.257.003	96.951.197	-	45.624.000	41.761.447	37.526.598	31.427.870	31.156.987	-
JULHO	80.274.507	98.880.193	108.346.422	102.085.436	115.146.791	-	51.329.693	48.740.668	48.106.927	45.889.345	35.725.479	-
AGOSTO	66.298.834	88.992.914	94.993.791	87.102.261	89.630.560	-	41.514.611	43.873.454	40.557.506	38.404.877	25.504.527	-
SETEMBRO	73.265.703	104.084.217	110.507.534	110.871.638	118.102.235	-	41.870.901	51.321.048	48.671.013	47.525.242	30.232.237	-
OUTUBRO	133.957.204	181.318.901	187.428.664	178.482.848	175.709.524	-	75.571.028	89.328.456	85.638.611	72.900.726	45.284.793	-
NOVEMBRO	148.153.207	159.514.173	145.230.679	155.421.340	149.648.001	-	82.744.042	77.141.974	63.270.314	60.987.812	39.626.109	-
DEZEMBRO	53.988.820	66.304.440	71.436.998	75.875.167	86.258.821	-	29.391.268	31.910.887	30.457.045	28.747.127	22.955.218	-
TOTAIS	1.079.014.489	1.228.613.619	1.262.418.941	1.288.947.168	1.334.107.901	519.747.304	644.221.976	624.896.252	585.144.524	547.466.654	399.194.036	141.423.748

Fonte: COISE/CGPRO/SAP

(Valores Nominais em R\$ 1,00)

(Valores em US\$ 1,00)

MÊS	Duas rodas						Duas rodas					
	2011	2012	2013	2014	2015	2016(*)	2011	2012	2013	2014	2015	2016(*)
JANEIRO	1.170.221.314	1.231.336.367	883.593.038	1.026.813.717	1.043.155.003	672.912.939	698.681.303	688.012.721	435.053.194	431.035.898	396.004.481	166.471.956
FEVEREIRO	1.150.958.149	1.214.579.649	1.038.081.408	1.240.188.180	1.085.755.032	862.524.661	690.022.871	706.808.455	526.063.654	520.278.634	385.497.970	216.769.204
MARÇO	1.224.749.134	1.328.653.274	1.127.244.373	1.145.442.444	1.308.246.649	953.453.579	738.200.913	740.073.121	568.511.384	492.430.439	416.705.415	267.951.994
ABRIL	1.207.606.155	1.103.068.094	1.378.669.043	1.305.787.179	1.073.300.749	887.544.028	761.224.253	594.709.992	688.577.087	584.820.485	352.688.206	257.244.226
MAIO	1.350.297.187	1.228.223.117	1.256.454.769	1.204.458.402	1.159.408.810	1.047.816.348	836.874.612	618.440.643	617.483.177	542.328.967	378.681.389	291.505.452
SUB-TOTAL	6.103.831.939	6.105.860.501	5.684.042.631	5.922.689.922	5.669.866.243	4.424.251.555	3.725.003.952	3.348.044.932	2.835.688.496	2.570.894.423	1.929.577.461	1.199.942.832
CRESC. PERÍODO	0,00 %	0,03 %	-6,91 %	4,20 %	-4,27 %	-21,97 %	0,00 %	-10,12 %	-15,30 %	-9,34 %	-24,95 %	-37,81 %
JUNHO	1.146.794.647	1.129.308.038	1.200.310.274	721.103.501	1.093.149.464	-	722.617.925	551.097.032	552.374.723	322.569.224	351.302.974	-
JULHO	1.111.590.413	751.904.411	965.455.211	1.105.405.457	1.051.882.977	-	710.781.005	370.633.613	428.672.059	496.900.772	326.357.537	-
AGOSTO	1.400.784.530	1.446.665.619	1.263.470.177	1.192.800.516	1.174.810.666	-	877.134.959	713.205.294	539.437.357	525.926.153	334.294.359	-
SETEMBRO	1.256.215.480	1.114.581.205	1.224.413.772	1.141.197.722	1.231.330.492	-	717.919.465	549.569.156	539.270.545	489.175.585	315.200.433	-
OUTUBRO	1.155.901.130	994.550.182	1.448.193.730	1.293.407.167	1.106.353.371	-	652.093.608	489.974.471	661.698.680	528.287.860	285.135.273	-
NOVEMBRO	1.286.660.476	1.119.589.731	1.260.476.218	1.208.048.571	877.196.051	-	718.604.008	541.440.048	549.131.401	474.041.976	232.277.519	-
DEZEMBRO	991.706.760	864.988.986	876.963.179	1.098.450.038	812.497.292	-	539.880.647	416.300.407	373.891.784	416.174.145	216.221.969	-
TOTAIS	14.453.485.375	13.527.448.673	13.923.325.192	13.683.102.894	13.017.086.556	4.424.251.555	8.664.035.569	6.980.264.953	6.480.165.045	5.823.970.138	3.990.367.525	1.199.942.832

Fonte: COISE/CGPRO/SAP

(*) Até Maio - Dados Parciais

**SETOR INDUSTRIAL
FATURAMENTO POR SUBSETORES DE ATIVIDADES**

(Valores Nominais em R\$ 1,00)

(Valores em US\$ 1,00)

MÊS	Termoplástico						Termoplástico					
	2011	2012	2013	2014	2015	2016(*)	2011	2012	2013	2014	2015	2016(*)
JANEIRO	263.689.912	270.267.018	292.813.585	377.566.383	377.015.136	345.046.970	157.436.212	151.012.470	144.172.125	158.494.830	143.123.201	85.361.182
FEVEREIRO	282.918.057	243.235.735	253.822.567	384.025.040	351.551.727	331.596.480	169.615.142	141.547.797	128.628.474	161.104.602	124.818.650	83.336.637
MARÇO	288.269.578	283.117.769	317.389.856	390.060.508	387.473.066	359.139.079	173.750.574	157.699.420	160.071.543	167.688.624	123.418.718	100.929.961
ABRIL	249.064.079	259.153.325	322.885.725	358.755.506	361.808.350	332.332.943	156.999.546	139.720.361	161.265.470	160.675.164	118.890.756	96.322.805
MAIO	277.781.950	280.233.403	312.842.036	369.860.239	329.834.376	346.785.934	172.161.109	141.104.433	153.745.840	166.536.197	107.729.162	96.476.821
SUB-TOTAL	1.361.723.576	1.336.007.250	1.499.753.769	1.880.267.676	1.807.682.655	1.714.901.406	829.962.583	731.084.481	747.883.452	814.499.417	617.980.487	462.427.406
CRESC. PERÍODO	0,00 %	-1,89 %	12,26 %	25,37 %	-3,86 %	-5,13 %	0,00 %	-11,91 %	2,30 %	8,91 %	-24,13 %	-25,17 %
JUNHO	268.087.595	270.267.435	326.424.265	303.274.571	321.147.278	-	168.927.281	131.889.242	150.218.254	135.662.971	103.206.375	-
JULHO	271.428.332	283.027.363	354.300.936	352.180.985	332.494.065	-	173.558.624	139.511.689	157.313.265	158.312.049	103.159.711	-
AGOSTO	289.807.420	324.449.142	365.952.492	361.010.544	350.780.103	-	181.469.894	159.953.235	156.243.059	159.175.725	99.815.071	-
SETEMBRO	292.188.280	295.157.673	352.821.360	400.999.082	325.943.601	-	166.983.815	145.534.083	155.393.684	171.888.672	83.436.222	-
OUTUBRO	294.048.983	314.084.691	388.393.559	418.123.476	377.530.817	-	165.885.695	154.736.768	177.462.103	170.781.144	97.299.249	-
NOVEMBRO	302.981.340	312.758.597	389.628.721	389.018.705	375.709.998	-	169.216.051	151.251.860	169.743.278	152.652.137	99.486.296	-
DEZEMBRO	251.194.256	268.854.633	352.695.683	343.066.191	339.494.704	-	136.749.010	129.393.894	150.371.214	129.978.855	90.346.410	-
TOTAIS	3.331.459.782	3.404.606.784	4.029.970.785	4.447.941.230	4.230.783.221	1.714.901.406	1.992.752.953	1.743.355.252	1.864.628.309	1.892.950.970	1.294.729.821	462.427.406

Fonte: COISE/CGPRO/SAP

(Valores Nominais em R\$ 1,00)

(Valores em US\$ 1,00)

MÊS	Bebidas						Bebidas					
	2011	2012	2013	2014	2015	2016(*)	2011	2012	2013	2014	2015	2016(*)
JANEIRO	32.311.700	32.143.664	39.251.945	44.852.340	41.460.152	41.404.102	19.291.719	17.960.364	19.326.413	18.828.117	15.739.182	10.242.962
FEVEREIRO	31.345.238	34.211.259	36.108.775	42.151.049	40.539.838	52.923.977	18.792.109	19.908.787	18.298.675	17.683.034	14.393.694	13.300.824
MARÇO	35.364.509	37.311.658	43.707.417	39.633.597	50.768.360	43.092.109	21.315.478	20.782.966	22.043.281	17.038.647	16.170.842	12.110.308
ABRIL	32.052.644	53.924.262	49.235.916	43.561.010	40.771.561	37.217.321	20.204.642	29.072.818	24.590.908	19.509.589	13.397.595	10.787.004
MAIO	36.308.131	62.197.331	43.463.397	48.711.968	43.705.178	42.165.432	22.502.715	31.317.891	21.360.034	21.933.436	14.274.807	11.730.542
SUB-TOTAL	167.382.222	219.788.174	211.767.450	218.909.964	217.245.089	216.802.941	102.106.663	119.042.826	105.619.311	94.992.823	73.976.120	58.171.640
CRESC. PERÍODO	0,00 %	31,31 %	-3,65 %	3,37 %	-0,76 %	-0,20 %	0,00 %	16,59 %	-11,28 %	-10,06 %	-22,12 %	-21,36 %
JUNHO	41.413.659	63.302.367	46.677.249	55.514.763	45.362.313	-	26.095.563	30.891.259	21.480.556	24.833.265	14.577.984	-
JULHO	43.770.899	67.370.139	47.599.393	59.963.795	46.929.014	-	27.988.298	33.208.527	21.134.621	26.954.866	14.560.210	-
AGOSTO	48.383.586	72.002.617	55.994.650	54.064.800	50.494.197	-	30.296.547	35.497.248	23.906.861	23.838.095	14.368.209	-
SETEMBRO	48.367.135	64.861.551	51.497.560	61.430.826	54.602.542	-	27.641.522	31.981.436	22.681.154	26.332.387	13.977.356	-
OUTUBRO	52.192.502	54.904.454	53.472.424	112.790.451	56.734.033	-	29.444.038	27.049.194	24.432.251	46.068.885	14.621.797	-
NOVEMBRO	47.800.490	55.129.364	49.287.397	93.570.695	53.048.436	-	26.696.727	26.660.878	21.472.248	36.717.429	14.046.984	-
DEZEMBRO	52.232.707	55.319.988	55.888.048	71.214.101	63.750.287	-	28.435.248	26.624.308	23.827.776	26.981.170	16.965.241	-
TOTAIS	501.543.200	652.678.654	572.184.171	727.459.395	588.165.911	216.802.941	298.704.606	330.955.676	264.554.778	306.718.920	177.093.901	58.171.640

Fonte: COISE/CGPRO/SAP

(*) Até Maio - Dados Parciais

**SETOR INDUSTRIAL
FATURAMENTO POR SUBSETORES DE ATIVIDADES**

(Valores Nominais em R\$ 1,00)

(Valores em US\$ 1,00)

MÊS	Metalúrgico						Metalúrgico					
	2011	2012	2013	2014	2015	2016(*)	2011	2012	2013	2014	2015	2016(*)
JANEIRO	384.356.613	269.190.113	276.478.767	308.872.505	302.505.987	315.473.398	229.480.335	150.410.746	136.129.378	129.658.511	114.837.897	78.044.975
FEVEREIRO	394.851.160	263.723.753	245.658.776	375.818.905	289.991.776	303.158.117	236.721.319	153.470.527	124.491.347	157.661.998	102.961.753	76.189.524
MARÇO	418.240.672	295.897.250	256.254.531	314.827.430	325.976.527	339.114.603	252.088.887	164.817.718	129.238.718	135.345.613	103.830.714	95.302.421
ABRIL	380.553.452	254.677.360	262.824.172	310.689.298	283.592.885	207.469.890	239.884.929	137.307.181	131.267.692	139.147.840	93.189.039	60.132.714
MAIO	448.861.245	308.915.196	291.022.118	292.441.383	258.066.713	362.400.523	278.191.041	155.546.423	143.022.468	131.676.970	84.288.700	100.820.844
SUB-TOTAL	2.026.863.142	1.392.403.672	1.332.238.364	1.602.649.521	1.460.133.888	1.527.616.531	1.236.366.511	761.552.595	664.149.603	693.490.932	499.108.103	410.490.478
CRESC. PERÍODO	0,00 %	-31,30 %	-4,32 %	20,30 %	-8,89 %	4,62 %	0,00 %	-38,40 %	-12,79 %	4,42 %	-28,03 %	-17,76 %
JUNHO	403.444.482	272.565.248	276.059.665	267.969.914	374.097.349	-	254.218.325	133.010.564	127.040.803	119.870.237	120.222.820	-
JULHO	373.901.182	268.829.196	290.381.191	299.672.450	283.047.710	-	239.082.539	132.513.036	128.932.240	134.708.464	87.818.470	-
AGOSTO	424.943.557	317.032.198	302.319.835	336.621.650	326.816.074	-	266.088.639	156.296.686	129.075.158	148.422.244	92.996.066	-
SETEMBRO	380.485.606	249.044.972	298.911.492	353.623.435	399.018.571	-	217.445.197	122.797.186	131.650.074	151.581.051	102.142.217	-
OUTUBRO	413.029.196	324.521.892	314.206.250	403.396.428	382.781.171	-	233.007.557	159.878.753	143.564.950	164.765.931	98.652.398	-
NOVEMBRO	476.019.694	334.878.391	371.774.450	425.015.412	419.104.679	-	265.858.528	161.949.120	161.964.995	166.777.355	110.977.010	-
DEZEMBRO	252.065.207	248.193.756	300.541.293	350.712.813	321.089.728	-	137.223.152	119.450.263	128.135.277	132.875.962	85.448.473	-
TOTAIS	4.750.752.066	3.407.469.325	3.486.432.540	4.039.661.623	3.966.089.170	1.527.616.531	2.849.290.448	1.747.448.203	1.614.513.100	1.712.492.176	1.197.365.557	410.490.478

Fonte: COISE/CGPRO/SAP

(Valores Nominais em R\$ 1,00)

(Valores em US\$ 1,00)

MÊS	Mecânico						Mecânico					
	2011	2012	2013	2014	2015	2016(*)	2011	2012	2013	2014	2015	2016(*)
JANEIRO	229.478.963	183.231.482	403.016.312	361.337.227	423.291.050	177.897.072	137.010.546	102.381.115	198.432.453	151.682.154	160.690.551	44.009.963
FEVEREIRO	221.081.715	187.918.411	277.134.052	331.136.188	348.364.799	172.749.656	132.542.995	109.356.617	140.441.926	138.916.889	123.687.129	43.415.345
MARÇO	203.839.125	205.946.499	293.855.833	289.927.486	299.381.997	166.699.741	122.861.265	114.714.253	148.202.458	124.641.024	95.359.770	46.848.141
ABRIL	123.156.934	159.898.811	218.881.918	269.224.896	196.146.079	139.703.282	77.632.964	86.208.115	109.320.706	120.577.255	64.453.890	40.491.358
MAIO	140.103.738	171.609.075	244.351.532	223.547.536	175.250.408	182.903.403	86.832.190	86.409.403	120.086.265	100.656.282	57.239.575	50.884.241
SUB-TOTAL	917.660.475	908.604.278	1.437.239.647	1.475.173.333	1.442.434.333	839.953.154	556.879.960	499.069.503	716.483.808	636.473.604	501.430.915	225.649.048
CRESC. PERÍODO	0,00 %	-0,99 %	58,18 %	2,64 %	-2,22 %	-41,77 %	0,00 %	-10,38 %	43,56 %	-11,17 %	-21,22 %	-55,00 %
JUNHO	145.454.372	202.750.806	254.761.563	180.737.365	235.463.251	-	91.653.669	98.941.443	117.239.560	80.848.743	75.670.293	-
JULHO	157.713.310	164.300.824	228.779.978	268.635.817	242.469.485	-	100.846.160	80.988.231	101.580.667	120.756.908	75.228.657	-
AGOSTO	245.579.710	297.690.257	327.705.520	398.903.849	457.951.914	-	153.775.648	146.761.121	139.913.551	175.883.531	130.310.991	-
SETEMBRO	295.146.854	367.573.376	447.943.317	518.158.482	565.654.568	-	168.674.622	181.240.262	197.288.402	222.109.170	144.798.302	-
OUTUBRO	282.742.278	380.319.164	418.036.792	627.010.734	540.756.559	-	159.507.096	187.367.802	191.006.485	256.100.451	139.366.655	-
NOVEMBRO	340.836.595	513.400.756	404.979.492	572.400.319	510.864.208	-	190.358.333	248.283.565	176.430.902	224.611.646	135.274.516	-
DEZEMBRO	248.630.358	433.351.561	383.761.625	458.157.966	395.299.369	-	135.353.235	208.562.692	163.616.127	173.584.135	105.197.160	-
TOTAIS	2.633.763.952	3.267.991.022	3.903.207.934	4.499.177.865	4.390.893.687	839.953.154	1.557.048.723	1.651.214.619	1.803.559.502	1.890.368.188	1.307.277.489	225.649.048

Fonte: COISE/CGPRO/SAP

(*) Até Maio - Dados Parciais

**SETOR INDUSTRIAL
FATURAMENTO POR SUBSETORES DE ATIVIDADES**

(Valores Nominais em R\$ 1,00)

(Valores em US\$ 1,00)

MÊS	Bens de Informática do Polo Mecânico						Bens de Informática do Polo Mecânico					
	2011(***)	2012(***)	2013(***)	2014(***)	2015(***)	2016(*)(***)	2011(***)	2012(***)	2013(***)	2014(***)	2015(***)	2016(*)(***)
JANEIRO	0	0	0	98.570	410.341	527.802	0	0	0	41.378	155.774	130.573
FEVEREIRO	0	0	0	184.438	156.169	407.724	0	0	0	77.375	55.448	102.469
MARÇO	0	0	7.034	171.226	193.264	579.048	0	0	3.548	73.611	61.559	162.732
ABRIL	0	0	20.269	380.832	143.716	531.195	0	0	10.123	170.563	47.225	153.961
MAIO	0	0	84.289	219.263	169.259	480.379	0	0	41.424	98.727	55.283	133.643
SUB-TOTAL	0	0	111.592	1.054.329	1.072.749	2.526.148	0	0	55.095	461.654	375.289	683.378
CRESC. PERÍODO	0,00 %	0,00 %	0,00 %	844,81 %	1,75 %	135,48 %	0,00 %	0,00 %	0,00 %	737,92 %	-18,71 %	82,09 %
JUNHO	0	0	7.227	152.531	353.199	-	0	0	3.326	68.231	113.507	-
JULHO	0	0	53.223	172.475	380.880	-	0	0	23.632	77.531	118.172	-
AGOSTO	0	0	31.292	197.159	231.949	-	0	0	13.360	86.931	66.001	-
SETEMBRO	0	0	128.113	159.442	199.056	-	0	0	56.425	68.345	50.955	-
OUTUBRO	0	0	209.390	275.955	365.642	-	0	0	95.673	112.713	94.235	-
NOVEMBRO	0	0	126.673	307.291	354.417	-	0	0	55.186	120.582	93.848	-
DEZEMBRO	0	0	96.337	107.036	363.613	-	0	0	41.073	40.553	96.765	-
TOTAIS	0	0	763.847	2.426.218	3.321.505	2.526.148	0	0	343.770	1.036.540	1.008.772	683.378

(***)A partir de 2009 deixou de ser classificado neste polo. Fonte: COISE/CGPRO/SAP

(Valores Nominais em R\$ 1,00)

(Valores em US\$ 1,00)

MÊS	Madeireiro(**)						Madeireiro(**)					
	2011	2012	2013	2014	2015	2016(*)	2011	2012	2013	2014	2015	2016(*)
JANEIRO	4.603.033	4.117.378	4.624.982	5.637.031	3.393.181	4.639.189	2.748.243	2.300.597	2.277.194	2.366.313	1.288.126	1.147.689
FEVEREIRO	6.210.186	6.087.883	4.963.252	5.296.630	4.275.228	7.652.716	3.723.133	3.542.762	2.515.204	2.222.020	1.517.922	1.923.276
MARÇO	4.688.388	6.474.582	5.394.752	3.089.319	4.647.712	7.914.608	2.825.862	3.606.407	2.720.775	1.328.111	1.480.399	2.224.267
ABRIL	3.992.756	4.094.338	6.519.432	4.542.860	4.173.273	5.410.453	2.516.866	2.207.428	3.256.134	2.034.602	1.371.344	1.568.156
MAIO	4.829.882	3.929.656	4.708.679	4.321.802	4.638.927	3.357.489	2.993.419	1.978.679	2.314.075	1.945.969	1.515.147	934.063
SUB-TOTAL	24.324.245	24.703.837	26.211.097	22.887.642	21.128.321	28.974.455	14.807.523	13.635.873	13.083.382	9.897.015	7.172.938	7.797.451
CRESC. PERÍODO	0,00 %	1,56 %	6,10 %	-12,68 %	-7,69 %	37,14 %	0,00 %	-7,91 %	-4,05 %	-24,35 %	-27,52 %	8,71 %
JUNHO	5.309.399	3.772.777	4.328.723	3.330.770	4.785.509	-	3.345.557	1.841.098	1.992.049	1.489.944	1.537.908	-
JULHO	4.180.702	5.207.396	4.682.355	3.708.235	4.237.108	-	2.673.254	2.566.864	2.079.014	1.666.922	1.314.606	-
AGOSTO	4.503.724	6.069.354	5.483.016	3.940.269	5.051.498	-	2.820.115	2.992.188	2.340.968	1.737.332	1.437.412	-
SETEMBRO	5.427.120	5.889.347	5.353.002	3.993.727	5.811.785	-	3.101.566	2.903.874	2.357.631	1.711.915	1.487.722	-
OUTUBRO	5.028.932	6.037.547	5.082.316	5.174.318	6.422.370	-	2.837.037	2.974.454	2.322.177	2.113.433	1.655.207	-
NOVEMBRO	4.653.799	5.995.467	5.310.108	4.094.726	4.236.698	-	2.599.162	2.899.442	2.313.369	1.606.783	1.121.858	-
DEZEMBRO	4.891.886	3.993.552	4.713.146	5.457.344	4.834.569	-	2.663.120	1.922.010	2.009.442	2.067.646	1.286.577	-
TOTAIS	58.319.807	61.669.277	61.163.763	52.587.031	56.507.858	28.974.455	34.847.334	31.735.803	28.498.032	22.290.990	17.014.228	7.797.451

Fonte: COISE/CGPRO/SAP

(*) Até Maio - Dados Parciais

(**)OBSERVAÇÃO: O crescimento do Polo Madeireiro deu-se, segundo as empresas, pela liberação de guias e certidões por parte do IBAMA, a partir de fevereiro do corrente ano.

**SETOR INDUSTRIAL
FATURAMENTO POR SUBSETORES DE ATIVIDADES**

(Valores Nominais em R\$ 1,00)

(Valores em US\$ 1,00)

MÊS	Papel e papelão						Papel e papelão					
	2011	2012	2013	2014	2015	2016(*)	2011	2012	2013	2014	2015	2016(*)
JANEIRO	29.354.231	33.520.331	29.785.246	33.393.553	33.371.564	24.041.890	17.525.960	18.729.581	14.665.311	14.017.947	12.668.576	5.947.724
FEVEREIRO	28.348.749	31.448.041	28.829.243	34.973.936	26.143.066	24.151.927	16.995.653	18.300.769	14.609.660	14.672.121	9.282.111	6.069.848
MARÇO	31.516.170	37.851.457	33.671.554	34.337.277	37.874.769	25.839.275	18.995.944	21.083.639	16.981.821	14.761.737	12.063.949	7.261.691
ABRIL	31.199.962	32.752.089	36.582.201	35.159.540	30.615.445	23.701.903	19.667.147	17.658.016	18.271.002	15.746.838	10.060.280	6.869.719
MAIO	35.190.583	37.912.607	32.140.193	34.629.120	27.672.827	24.641.174	21.810.092	19.089.933	15.795.259	15.592.381	9.038.386	6.855.244
SUB-TOTAL	155.609.695	173.484.525	161.008.437	172.493.426	155.677.671	122.376.169	94.994.796	94.861.938	80.323.053	74.791.024	53.113.302	33.004.226
CRESC. PERÍODO	0,00 %	11,49 %	-7,19 %	7,13 %	-9,75 %	-21,39 %	0,00 %	-0,14 %	-15,33 %	-6,89 %	-28,98 %	-37,86 %
JUNHO	32.410.406	33.633.274	28.406.904	23.728.524	23.280.278	-	20.422.436	16.412.880	13.072.666	10.614.415	7.481.530	-
JULHO	33.488.882	37.157.536	31.960.387	31.779.737	27.051.414	-	21.413.698	18.315.934	14.190.741	14.285.596	8.392.980	-
AGOSTO	36.492.788	40.939.389	36.824.567	36.182.539	28.001.688	-	22.850.838	20.183.095	15.722.213	15.953.500	7.967.928	-
SETEMBRO	37.319.250	35.249.585	31.246.299	41.652.824	30.871.517	-	21.327.723	17.380.595	13.761.858	17.854.526	7.902.603	-
OUTUBRO	38.659.836	40.950.258	35.805.894	42.197.420	32.256.397	-	21.809.678	20.174.529	16.360.182	17.235.396	8.313.290	-
NOVEMBRO	41.316.966	38.999.673	33.847.471	37.758.567	29.314.346	-	23.075.658	18.860.467	14.745.783	14.816.578	7.762.305	-
DEZEMBRO	26.689.492	18.899.845	24.333.828	27.470.700	21.723.605	-	14.529.638	9.096.085	10.374.687	10.407.934	5.781.091	-
TOTAIS	401.987.315	419.314.085	383.433.787	413.263.737	348.176.916	122.376.169	240.424.465	215.285.523	178.551.183	175.958.969	106.715.029	33.004.226

Fonte: COISE/CGPRO/SAP

(Valores Nominais em R\$ 1,00)

(Valores em US\$ 1,00)

MÊS	Químico						Químico					
	2011	2012	2013	2014	2015	2016(*)	2011	2012	2013	2014	2015	2016(*)
JANEIRO	685.357.594	656.242.791	778.023.419	723.033.185	843.611.295	807.217.394	409.193.142	366.677.539	383.074.062	303.514.896	320.253.320	199.697.539
FEVEREIRO	535.753.942	613.605.768	754.463.653	798.398.109	847.614.771	792.513.463	321.195.409	357.079.707	382.336.012	334.940.684	300.946.129	199.174.029
MARÇO	727.273.580	755.931.193	759.159.307	840.203.635	859.443.008	958.419.976	438.354.276	421.061.211	382.872.356	361.207.014	273.751.555	269.347.715
ABRIL	527.785.570	720.532.032	811.216.296	866.309.136	885.817.637	818.455.043	332.693.879	388.468.855	405.162.469	387.992.268	291.080.980	237.219.594
MAIO	612.876.719	631.843.935	774.970.629	763.636.165	775.659.846	967.574.070	379.843.024	318.149.011	380.858.379	343.840.860	253.342.864	269.181.825
SUB-TOTAL	3.089.047.405	3.378.155.719	3.877.833.304	3.991.580.230	4.212.146.557	4.344.179.946	1.881.279.730	1.851.436.323	1.934.303.278	1.731.495.722	1.439.374.848	1.174.620.702
CRESC. PERÍODO	0,00 %	9,36 %	14,79 %	2,93 %	5,53 %	3,13 %	0,00 %	-1,59 %	4,48 %	-10,48 %	-16,87 %	-18,39 %
JUNHO	623.330.601	676.252.350	738.181.085	762.880.881	813.457.464	-	392.772.905	330.007.979	339.705.976	341.257.384	261.418.988	-
JULHO	599.574.319	1.041.909.826	798.810.823	849.592.259	935.061.990	-	383.384.052	513.584.969	354.680.234	381.907.875	290.112.621	-
AGOSTO	758.926.276	1.082.688.822	910.215.442	860.027.680	893.116.792	-	475.219.960	533.764.949	388.615.593	379.200.917	254.137.891	-
SETEMBRO	725.503.931	1.135.036.691	934.685.740	1.095.966.906	1.150.951.854	-	414.621.060	559.655.190	411.665.157	469.787.349	294.624.819	-
OUTUBRO	844.012.977	729.293.913	965.897.084	1.068.747.738	1.093.412.104	-	476.144.069	359.293.484	441.331.026	436.526.462	281.799.980	-
NOVEMBRO	899.164.285	857.532.506	990.994.346	1.105.331.530	1.301.433.526	-	502.186.141	414.707.663	431.730.568	433.735.493	344.613.670	-
DEZEMBRO	858.409.817	721.154.007	995.906.425	1.275.785.306	1.113.119.021	-	467.314.398	347.075.757	424.603.038	483.361.865	296.223.493	-
TOTAIS	8.397.969.611	9.622.023.834	10.212.524.249	11.009.912.530	11.512.699.308	4.344.179.946	4.992.922.315	4.909.526.314	4.726.634.870	4.657.273.067	3.462.306.310	1.174.620.702

Fonte: COISE/CGPRO/SAP

(*) Até Maio - Dados Parciais

**SETOR INDUSTRIAL
FATURAMENTO POR SUBSETORES DE ATIVIDADES**

(Valores Nominais em R\$ 1,00)

(Valores em US\$ 1,00)

MÊS	Vestuário e calçados						Vestuário e calçados					
	2011	2012	2013	2014	2015	2016(*)	2011	2012	2013	2014	2015	2016(*)
JANEIRO	1.838.865	4.753.449	1.441.601	2.081.940	1.751.647	1.296.962	1.097.895	2.656.003	709.799	873.957	664.964	320.855
FEVEREIRO	3.541.422	3.462.020	1.581.638	1.436.348	1.387.736	1.628.469	2.123.155	2.014.676	801.519	602.571	492.716	409.266
MARÇO	2.185.259	5.195.995	1.496.402	2.763.383	1.675.496	1.657.422	1.317.135	2.894.221	754.691	1.187.990	533.682	465.790
ABRIL	4.231.217	4.632.522	1.317.747	1.978.157	2.450.171	1.242.104	2.667.182	2.497.586	658.150	885.954	805.130	360.009
MAIO	2.797.004	4.158.149	1.982.019	1.698.677	4.432.669	1.738.533	1.733.501	2.093.731	974.061	764.860	1.447.780	483.665
SUB-TOTAL	14.593.767	22.202.135	7.819.407	9.958.505	11.697.719	7.563.490	8.938.868	12.156.217	3.898.220	4.315.332	3.944.272	2.039.585
CRESC. PERÍODO	0,00 %	52,13 %	-64,78 %	27,36 %	17,46 %	-35,34 %	0,00 %	35,99 %	-67,93 %	10,70 %	-8,60 %	-48,29 %
JUNHO	2.268.827	2.966.059	1.931.917	2.272.649	2.809.832	-	1.429.633	1.447.423	889.055	1.016.618	902.989	-
JULHO	1.875.314	2.697.140	2.546.111	2.055.151	3.436.268	-	1.199.127	1.329.492	1.130.500	923.829	1.066.138	-
AGOSTO	4.782.245	2.474.594	2.557.586	1.649.893	2.673.233	-	2.994.518	1.219.973	1.091.959	727.466	760.673	-
SETEMBRO	2.029.032	3.279.678	1.947.689	2.340.511	3.272.373	-	1.159.579	1.617.118	857.824	1.003.262	837.674	-
OUTUBRO	4.654.397	2.198.140	1.849.329	3.200.762	2.391.656	-	2.625.746	1.082.934	844.983	1.307.341	616.390	-
NOVEMBRO	1.731.830	2.379.006	3.021.711	2.492.716	1.695.145	-	967.233	1.150.501	1.316.420	978.149	448.867	-
DEZEMBRO	2.298.424	1.606.343	1.241.487	1.545.990	1.460.238	-	1.251.252	773.098	529.306	585.735	388.599	-
TOTAIS	34.233.836	39.803.095	22.915.237	25.516.177	29.436.464	7.563.490	20.565.956	20.776.756	10.558.267	10.857.732	8.965.602	2.039.585

Fonte: COISE/CGPRO/SAP

(Valores Nominais em R\$ 1,00)

(Valores em US\$ 1,00)

MÊS	Produtos Alimentícios						Produtos Alimentícios					
	2011	2012	2013	2014	2015	2016(*)	2011	2012	2013	2014	2015	2016(*)
JANEIRO	11.077.271	9.884.389	14.852.205	19.738.270	23.196.496	18.305.694	6.613.691	5.522.931	7.312.755	8.285.732	8.805.898	4.528.646
FEVEREIRO	10.008.073	9.818.712	14.262.733	18.259.978	21.743.401	19.695.448	6.000.044	5.713.869	7.227.858	7.660.351	7.720.007	4.949.849
MARÇO	10.983.474	11.002.356	13.519.718	18.605.284	21.287.499	21.004.150	6.620.140	6.128.422	6.818.498	7.998.488	6.780.538	5.902.861
ABRIL	6.871.467	9.760.244	16.352.496	21.727.423	20.185.214	18.647.469	4.331.484	5.262.154	8.167.264	9.731.021	6.632.891	5.404.750
MAIO	7.094.167	11.610.409	14.912.441	20.075.476	18.814.503	19.166.431	4.396.757	5.846.127	7.328.701	9.039.343	6.145.116	5.332.155
SUB-TOTAL	46.034.452	52.076.110	73.899.593	98.406.431	105.227.113	96.819.192	27.962.116	28.473.503	36.855.076	42.714.935	36.084.450	26.118.261
CRESC. PERÍODO	0,00 %	13,12 %	41,91 %	33,16 %	6,93 %	-7,99 %	0,00 %	1,83 %	29,44 %	15,90 %	-15,52 %	-27,62 %
JUNHO	10.161.074	10.206.520	15.477.181	18.167.235	19.296.838	-	6.402.693	4.980.734	7.122.495	8.126.699	6.201.381	-
JULHO	10.442.019	11.602.050	17.296.442	20.935.688	21.641.913	-	6.676.910	5.718.958	7.679.798	9.410.990	6.714.627	-
AGOSTO	9.887.938	13.387.939	18.725.101	18.771.616	19.637.231	-	6.191.570	6.600.246	7.994.664	8.276.727	5.587.807	-
SETEMBRO	12.873.112	11.418.332	17.401.048	20.483.636	23.413.087	-	7.356.905	5.630.064	7.663.972	8.780.332	5.993.367	-
OUTUBRO	10.350.358	13.140.427	19.442.281	21.840.709	19.422.439	-	5.839.083	6.473.755	8.883.433	8.920.765	5.005.654	-
NOVEMBRO	10.589.931	13.727.783	20.231.207	21.224.684	18.186.815	-	5.914.510	6.638.835	8.813.805	8.328.631	4.815.786	-
DEZEMBRO	10.423.254	14.469.167	18.522.814	20.578.509	19.467.230	-	5.674.372	6.963.696	7.897.171	7.796.662	5.180.624	-
TOTAIS	120.762.138	140.028.328	200.995.667	240.408.508	246.292.666	96.819.192	72.018.159	71.479.791	92.910.414	102.355.741	75.583.696	26.118.261

Fonte: COISE/CGPRO/SAP

(*) Até Maio - Dados Parciais

**SETOR INDUSTRIAL
FATURAMENTO POR SUBSETORES DE ATIVIDADES**

(Valores Nominais em R\$ 1,00)

(Valores em US\$ 1,00)

MÊS	Editorial e gráfico						Editorial e gráfico					
	2011	2012	2013	2014	2015	2016(*)	2011	2012	2013	2014	2015	2016(*)
JANEIRO	5.778.048	7.509.307	5.769.590	10.319.685	7.060.713	5.445.728	3.449.787	4.195.847	2.840.763	4.331.998	2.680.401	1.347.219
FEVEREIRO	6.171.322	8.748.911	6.328.348	9.805.820	7.258.860	4.062.101	3.699.833	5.091.312	3.206.987	4.113.697	2.577.263	1.020.885
MARÇO	6.893.140	8.999.022	6.221.494	7.281.872	8.615.294	6.901.825	4.154.747	5.012.545	3.137.731	3.130.507	2.744.161	1.939.641
ABRIL	6.820.357	9.236.546	11.991.660	8.285.155	7.901.753	4.905.908	4.299.267	4.979.807	5.989.242	3.710.657	2.596.528	1.421.920
MAIO	8.241.144	9.516.962	8.954.960	6.560.280	7.184.367	4.615.315	5.107.619	4.792.025	4.400.904	2.953.884	2.346.529	1.283.994
SUB-TOTAL	33.904.011	44.010.748	39.266.052	42.252.812	38.020.987	25.930.877	20.711.253	24.071.536	19.575.627	18.240.743	12.944.882	7.013.659
CRESC. PERÍODO	0,00 %	29,81 %	-10,78 %	7,61 %	-10,02 %	-31,80 %	0,00 %	16,22 %	-18,68 %	-6,82 %	-29,03 %	-45,82 %
JUNHO	6.098.442	8.697.178	8.231.463	7.230.104	8.556.477	-	3.842.749	4.244.182	3.788.064	3.234.222	2.749.776	-
JULHO	6.803.052	8.289.231	8.397.094	9.110.144	7.244.780	-	4.350.056	4.085.982	3.728.396	4.095.183	2.247.768	-
AGOSTO	8.576.906	9.717.813	9.455.594	9.021.860	7.544.536	-	5.370.636	4.790.876	4.037.057	3.977.892	2.146.810	-
SETEMBRO	8.025.585	8.593.553	7.664.183	9.440.697	11.054.938	-	4.586.573	4.237.243	3.375.549	4.046.765	2.829.883	-
OUTUBRO	8.197.392	9.116.261	9.245.608	9.863.385	9.093.130	-	4.624.502	4.491.211	4.224.439	4.028.667	2.343.530	-
NOVEMBRO	7.852.148	9.622.176	7.930.151	8.405.453	8.590.740	-	4.385.450	4.653.340	3.454.801	3.298.326	2.274.789	-
DEZEMBRO	5.734.834	4.116.271	5.598.578	6.908.426	6.693.189	-	3.122.018	1.981.072	2.386.944	2.617.423	1.781.193	-
TOTAIS	85.192.370	102.163.231	95.788.723	102.232.881	96.798.777	25.930.877	50.993.237	52.555.442	44.570.877	43.539.221	29.318.631	7.013.659

Fonte: COISE/CGPRO/SAP

(Valores Nominais em R\$ 1,00)

(Valores em US\$ 1,00)

MÊS	Têxtil						Têxtil					
	2011	2012	2013	2014	2015	2016(*)	2011	2012	2013	2014	2015	2016(*)
JANEIRO	1.732.729	1.170.590	1.757.920	3.338.665	4.759.729	5.697.300	1.034.527	654.071	865.544	1.401.505	1.806.897	1.409.455
FEVEREIRO	1.842.712	1.010.797	1.831.730	2.745.672	4.820.892	6.083.588	1.104.743	588.220	928.257	1.151.853	1.711.661	1.528.924
MARÇO	2.540.095	1.703.149	2.410.396	3.187.830	4.616.330	6.153.430	1.531.008	948.671	1.215.653	1.370.461	1.470.403	1.729.317
ABRIL	2.255.001	1.053.355	1.925.565	3.508.635	2.943.577	3.664.599	1.421.458	567.908	961.725	1.571.406	967.264	1.062.141
MAIO	2.332.154	2.940.719	3.086.678	4.707.221	2.840.984	3.139.597	1.445.401	1.480.725	1.516.944	2.119.511	927.911	873.445
SUB-TOTAL	10.702.691	7.878.610	11.012.289	17.488.023	19.981.512	24.738.514	6.537.137	4.239.595	5.488.123	7.614.736	6.884.136	6.603.282
CRESC. PERÍODO	0,00 %	-26,39 %	39,77 %	58,80 %	14,26 %	23,81 %	0,00 %	-35,15 %	29,45 %	38,75 %	-9,59 %	-4,08 %
JUNHO	2.347.549	2.047.658	2.830.825	4.383.025	4.008.755	-	1.479.237	999.248	1.302.727	1.960.646	1.288.285	-
JULHO	1.944.760	2.337.740	2.196.005	5.061.094	8.386.635	-	1.243.532	1.152.334	975.049	2.275.058	2.602.040	-
AGOSTO	2.174.855	752.724	3.020.431	5.213.904	7.384.909	-	1.361.838	371.092	1.289.570	2.298.899	2.101.388	-
SETEMBRO	2.326.518	561.000	3.095.260	5.805.364	5.714.341	-	1.329.591	276.614	1.363.250	2.488.475	1.462.778	-
OUTUBRO	2.208.421	1.158.356	3.810.346	5.737.986	5.525.874	-	1.245.865	570.675	1.740.997	2.343.661	1.424.158	-
NOVEMBRO	1.878.916	1.365.462	2.658.279	5.394.464	4.234.384	-	1.049.381	660.345	1.158.090	2.116.804	1.121.246	-
DEZEMBRO	1.820.789	2.163.946	1.865.512	5.591.898	7.117.972	-	991.229	1.041.460	795.358	2.118.625	1.894.236	-
TOTAIS	25.404.499	18.265.496	30.488.947	54.675.758	62.354.382	24.738.514	15.237.810	9.311.363	14.113.164	23.216.904	18.778.267	6.603.282

Fonte: COISE/CGPRO/SAP

(*) Até Maio - Dados Parciais

**SETOR INDUSTRIAL
FATURAMENTO POR SUBSETORES DE ATIVIDADES**

(Valores Nominais em R\$ 1,00)

(Valores em US\$ 1,00)

MÊS	Mineral não metálico						Mineral não metálico					
	2011	2012	2013	2014	2015	2016(*)	2011	2012	2013	2014	2015	2016(*)
JANEIRO	27.069.865	26.535.488	29.066.108	29.425.510	24.985.980	7.629.068	16.162.078	14.826.780	14.311.230	12.352.242	9.485.225	1.887.355
FEVEREIRO	28.059.121	23.462.993	23.719.860	28.957.325	18.973.644	5.749.334	16.822.015	13.653.976	12.020.402	12.148.058	6.736.604	1.444.919
MARÇO	29.939.097	25.889.317	27.337.451	25.495.329	24.862.982	5.399.865	18.045.384	14.420.608	13.787.296	10.960.547	7.919.408	1.517.541
ABRIL	27.549.377	26.583.327	30.962.412	30.115.803	23.669.955	5.821.767	17.365.971	14.332.180	15.464.195	13.487.909	7.777.982	1.687.371
MAIO	30.112.459	29.753.084	30.432.133	28.293.340	7.432.458	4.864.963	18.662.819	14.981.412	14.955.835	12.739.583	2.427.559	1.353.446
SUB-TOTAL	142.729.919	132.224.209	141.517.964	142.287.307	99.925.019	29.464.997	87.058.267	72.214.956	70.538.958	61.688.339	34.346.778	7.890.632
CRESC. PERÍODO	0,00 %	-7,36 %	7,03 %	0,54 %	-29,77 %	-70,51 %	0,00 %	-17,05 %	-2,32 %	-12,55 %	-44,32 %	-77,03 %
JUNHO	22.538.975	26.287.336	30.837.363	27.325.417	6.643.193	-	14.202.253	12.828.097	14.191.147	12.223.403	2.134.908	-
JULHO	40.150.022	27.931.736	32.680.736	11.825.363	7.545.130	-	25.673.011	13.768.293	14.510.583	5.315.726	2.340.954	-
AGOSTO	34.378.184	29.325.804	32.046.635	8.934.229	6.861.343	-	21.526.728	14.457.604	13.682.279	3.939.254	1.952.407	-
SETEMBRO	31.884.248	23.621.934	31.481.778	8.509.895	7.451.893	-	18.221.653	11.647.322	13.865.571	3.647.775	1.907.563	-
OUTUBRO	32.654.257	25.869.326	33.020.742	7.880.946	7.937.286	-	18.421.673	12.744.766	15.087.609	3.218.946	2.045.640	-
NOVEMBRO	33.227.243	29.996.564	31.259.177	7.106.600	9.213.978	-	18.557.522	14.506.511	13.618.183	2.788.652	2.439.819	-
DEZEMBRO	25.525.311	25.570.963	30.627.897	6.937.579	7.461.916	-	13.895.863	12.306.749	13.058.153	2.628.468	1.985.767	-
TOTAIS	363.088.159	320.827.872	363.472.292	220.807.336	153.039.758	29.464.997	217.556.970	164.474.298	168.552.483	95.450.563	49.153.836	7.890.632

Fonte: COISE/CGPRO/SAP

(Valores Nominais em R\$ 1,00)

(Valores em US\$ 1,00)

MÊS	Mobiliário						Mobiliário					
	2011	2012	2013	2014	2015	2016(*)	2011	2012	2013	2014	2015	2016(*)
JANEIRO	6.534.321	5.553.024	5.330.432	5.520.518	7.304.545	5.975.819	3.901.320	3.102.768	2.624.536	2.317.403	2.772.965	1.478.358
FEVEREIRO	4.087.167	6.367.229	4.735.639	5.779.536	6.695.314	5.500.614	2.450.340	3.705.324	2.399.858	2.424.607	2.377.175	1.382.411
MARÇO	5.008.710	6.532.712	5.453.831	5.068.763	6.835.801	5.324.453	3.018.932	3.638.786	2.750.570	2.179.082	2.177.353	1.496.347
ABRIL	5.343.057	6.526.425	6.207.296	6.491.433	5.963.995	7.553.722	3.368.039	3.518.668	3.100.238	2.907.306	1.959.778	2.189.358
MAIO	6.375.973	7.331.196	5.760.704	7.514.422	5.770.800	6.096.016	3.951.641	3.691.438	2.831.091	3.383.503	1.884.835	1.695.929
SUB-TOTAL	27.349.228	32.310.586	27.487.902	30.374.672	32.570.455	30.450.624	16.690.272	17.656.984	13.706.293	13.211.901	11.172.106	8.242.403
CRESC. PERÍODO	0,00 %	18,14 %	-14,93 %	10,50 %	7,23 %	-6,51 %	0,00 %	5,79 %	-22,37 %	-3,61 %	-15,44 %	-26,22 %
JUNHO	5.277.473	6.291.402	5.139.710	5.544.313	7.399.499	-	3.325.440	3.070.175	2.365.260	2.480.122	2.377.960	-
JULHO	5.478.197	8.776.112	5.832.249	7.182.720	6.473.998	-	3.502.907	4.325.978	2.589.579	3.228.769	2.008.625	-
AGOSTO	5.832.972	8.190.054	6.308.360	6.191.675	5.648.372	-	3.652.456	4.037.692	2.693.348	2.730.015	1.607.254	-
SETEMBRO	4.212.012	5.346.273	5.732.232	6.416.563	5.715.092	-	2.407.139	2.636.099	2.524.656	2.750.466	1.462.970	-
OUTUBRO	6.172.920	6.432.369	6.214.531	7.373.742	5.032.939	-	3.482.410	3.168.967	2.839.501	3.011.780	1.297.116	-
NOVEMBRO	6.937.976	6.177.410	6.949.809	6.858.149	5.488.043	-	3.874.882	2.987.431	3.027.712	2.691.159	1.453.209	-
DEZEMBRO	8.482.523	5.611.829	8.772.654	7.821.979	5.928.597	-	4.617.847	2.700.851	3.740.206	2.963.544	1.577.720	-
TOTAIS	69.743.301	79.136.035	72.437.447	77.763.813	74.256.995	30.450.624	41.553.353	40.584.177	33.486.555	33.067.756	22.956.960	8.242.403

Fonte: COISE/CGPRO/SAP

(*) Até Maio - Dados Parciais

**SETOR INDUSTRIAL
FATURAMENTO POR SUBSETORES DE ATIVIDADES**

(Valores Nominais em R\$ 1,00)

(Valores em US\$ 1,00)

MÊS	Beneficiamento de borracha						Beneficiamento de borracha					
	2011	2012	2013	2014	2015	2016(*)	2011	2012	2013	2014	2015	2016(*)
JANEIRO	534.245	292.199	7.879.003	14.202.584	17.644.459	16.726.141	318.971	163.267	3.879.371	5.961.961	6.698.223	4.137.881
FEVEREIRO	628.004	322.697	9.148.945	19.851.692	15.889.191	23.278.228	376.501	187.789	4.636.368	8.328.100	5.641.467	5.850.271
MARÇO	965.609	2.010.847	12.957.802	16.974.692	18.331.566	24.229.763	582.008	1.120.062	6.535.103	7.297.490	5.839.008	6.809.365
ABRIL	693.830	3.326.804	14.388.630	16.650.210	18.748.775	26.319.884	437.361	1.793.619	7.186.410	7.457.099	6.160.875	7.628.510
MAIO	511.630	4.672.827	14.005.889	20.068.330	19.316.451	25.409.223	317.093	2.352.884	6.883.177	9.036.125	6.309.061	7.068.917
SUB-TOTAL	3.333.318	10.625.374	58.380.269	87.747.508	89.930.442	115.963.239	2.031.934	5.617.621	29.120.429	38.080.775	30.648.634	31.494.944
CRESC. PERÍODO	0,00 %	218,76 %	449,44 %	50,30 %	2,49 %	28,95 %	0,00 %	176,47 %	418,38 %	30,77 %	-19,52 %	2,76 %
JUNHO	522.988	6.118.964	15.295.378	14.567.148	22.281.272	-	329.545	2.986.026	7.038.830	6.516.282	7.160.482	-
JULHO	573.868	6.456.745	15.918.879	16.865.737	24.509.729	-	366.947	3.182.701	7.068.146	7.581.469	7.604.396	-
AGOSTO	545.286	8.148.648	17.253.633	17.789.675	23.195.668	-	341.444	4.017.279	7.366.422	7.843.772	6.600.367	-
SETEMBRO	384.687	9.128.688	15.170.446	14.028.344	25.014.451	-	219.846	4.501.103	6.681.544	6.013.264	6.403.290	-
OUTUBRO	449.263	10.785.392	18.800.107	21.954.906	28.573.158	-	253.449	5.313.524	8.590.015	8.967.408	7.364.026	-
NOVEMBRO	477.635	8.989.660	16.139.112	14.769.857	24.489.721	-	266.761	4.347.451	7.031.067	5.795.737	6.484.767	-
DEZEMBRO	159.002	6.936.181	11.036.577	15.430.284	21.810.422	-	86.560	3.338.233	4.705.426	5.846.133	5.804.195	-
TOTAIS	6.446.047	67.189.652	167.994.401	203.153.459	259.804.863	115.963.239	3.896.486	33.303.938	77.601.879	86.644.840	78.070.157	31.494.944

Fonte: COISE/CGPRO/SAP

(Valores Nominais em R\$ 1,00)

(Valores em US\$ 1,00)

MÊS	Ótico						Ótico					
	2011	2012	2013	2014	2015	2016(*)	2011	2012	2013	2014	2015	2016(*)
JANEIRO	19.667.253	15.015.488	19.758.953	26.076.127	23.361.268	29.772.972	11.742.345	8.389.947	9.728.682	10.946.238	8.868.449	7.365.537
FEVEREIRO	17.996.182	24.469.987	22.966.516	24.492.139	30.555.239	24.326.940	10.789.078	14.239.983	11.638.634	10.274.841	10.848.656	6.113.833
MARÇO	20.338.741	24.380.514	32.846.736	27.066.153	29.091.390	33.595.041	12.258.900	13.580.189	16.565.834	11.635.851	9.266.249	9.441.318
ABRIL	22.263.031	20.401.179	23.554.020	36.643.514	41.382.867	28.414.204	14.033.681	10.999.126	11.764.070	16.411.463	13.598.471	8.235.524
MAIO	19.470.743	27.069.355	27.358.882	28.327.236	30.089.208	35.686.844	12.067.396	13.630.088	13.445.489	12.754.845	9.827.615	9.928.180
SUB-TOTAL	99.735.950	111.336.523	126.485.107	142.605.169	154.479.972	151.796.001	60.891.400	60.839.333	63.142.709	62.023.238	52.409.440	41.084.392
CRESC. PERÍODO	0,00 %	11,63 %	13,61 %	12,74 %	8,33 %	-1,74 %	0,00 %	-0,09 %	3,79 %	-1,77 %	-15,50 %	-21,61 %
JUNHO	24.508.403	32.218.281	26.296.973	22.034.189	32.823.568	-	15.443.228	15.722.370	12.101.690	9.856.493	10.548.436	-
JULHO	18.196.780	21.881.620	24.124.392	29.808.916	30.408.247	-	11.635.514	10.786.030	10.711.479	13.399.675	9.434.472	-
AGOSTO	28.779.040	18.943.323	29.278.421	26.144.708	32.993.364	-	18.020.689	9.339.047	12.500.393	11.527.649	9.388.317	-
SETEMBRO	23.672.127	26.145.187	29.585.078	26.191.811	32.997.930	-	13.528.476	12.891.468	13.030.204	11.227.147	8.446.929	-
OUTUBRO	21.864.166	26.051.609	27.757.772	26.764.426	29.995.270	-	12.334.518	12.834.569	12.682.890	10.931.841	7.730.540	-
NOVEMBRO	26.752.926	24.962.025	26.087.194	32.256.394	27.086.375	-	14.941.595	12.071.779	11.364.988	12.657.508	7.172.349	-
DEZEMBRO	27.660.763	26.968.391	23.540.610	32.175.687	32.823.568	-	15.058.393	12.979.301	10.036.500	12.190.531	8.735.016	-
TOTAIS	271.170.155	288.506.959	313.155.547	337.981.300	373.608.294	151.796.001	161.853.813	147.463.897	145.570.853	143.814.082	113.865.499	41.084.392

Fonte: COISE/CGPRO/SAP

(*) Até Maio - Dados Parciais

**SETOR INDUSTRIAL
FATURAMENTO POR SUBSETORES DE ATIVIDADES**

(Valores Nominais em R\$ 1,00)

(Valores em US\$ 1,00)

MÊS	Brinquedos (Exceto bens de informática)						Brinquedos (Exceto bens de informática)					
	2011	2012	2013	2014	2015	2016(*)	2011	2012	2013	2014	2015	2016(*)
JANEIRO	5.964.265	5.651.109	7.133.900	8.061.832	8.637.016	8.204.849	3.560.968	3.157.573	3.512.506	3.384.196	3.278.800	2.029.798
FEVEREIRO	5.470.025	5.695.352	8.804.154	7.430.386	7.114.280	8.997.145	3.279.391	3.314.334	4.461.640	3.117.165	2.525.929	2.261.157
MARÇO	7.066.970	7.389.925	7.821.727	9.105.108	9.818.814	13.723.543	4.259.520	4.116.262	3.944.789	3.914.324	3.127.509	3.856.770
ABRIL	7.661.978	8.331.434	9.894.417	8.562.555	10.090.261	13.535.862	4.829.789	4.491.823	4.941.773	3.834.896	3.315.675	3.923.211
MAIO	6.556.804	5.286.756	7.995.948	12.191.514	10.061.084	12.841.636	4.063.715	2.662.012	3.929.599	5.489.448	3.286.110	3.572.579
SUB-TOTAL	32.720.042	32.354.576	41.650.146	45.351.395	45.721.455	57.303.035	19.993.383	17.742.004	20.790.307	19.740.029	15.534.023	15.643.515
CRESC. PERÍODO	0,00 %	-1,12 %	28,73 %	8,89 %	0,82 %	25,33 %	0,00 %	-11,26 %	17,18 %	-5,05 %	-21,31 %	0,70 %
JUNHO	8.032.710	6.163.225	6.216.928	10.460.448	14.404.564	-	5.061.569	3.007.625	2.860.988	4.679.243	4.629.162	-
JULHO	8.031.192	5.758.834	8.350.799	6.064.454	10.180.897	-	5.135.362	2.838.682	3.707.841	2.726.087	3.158.728	-
AGOSTO	14.683.372	7.030.258	9.503.400	9.919.420	9.983.853	-	9.194.347	3.465.913	4.057.467	4.373.642	2.840.922	-
SETEMBRO	37.571.692	6.454.249	8.805.721	10.585.215	9.112.262	-	21.471.992	3.182.412	3.878.318	4.537.363	2.332.590	-
OUTUBRO	40.592.036	6.862.151	8.883.903	10.011.972	9.323.189	-	22.899.716	3.380.703	4.059.172	4.089.357	2.402.822	-
NOVEMBRO	41.399.552	7.564.712	10.585.763	10.846.657	13.136.336	-	23.121.783	3.658.338	4.611.729	4.256.262	3.478.442	-
DEZEMBRO	28.892.354	6.783.084	8.139.690	8.949.157	9.346.481	-	15.728.866	3.264.551	3.470.343	3.390.603	2.487.288	-
TOTAIS	211.922.950	78.971.089	102.136.350	112.188.718	121.209.037	57.303.035	122.607.018	40.540.228	47.436.165	47.792.586	36.863.977	15.643.515

Fonte: COISE/CGPRO/SAP

(Valores Nominais em R\$ 1,00)

(Valores em US\$ 1,00)

MÊS	Isqueiros, canetas e barbeadores descartáveis						Isqueiros, canetas e barbeadores descartáveis					
	2011	2012	2013	2014	2015	2016(*)	2011	2012	2013	2014	2015	2016(*)
JANEIRO	104.081.589	104.879.817	142.653.218	160.461.356	133.376.870	119.228.755	62.141.972	58.601.898	70.237.921	67.358.474	50.632.780	29.496.006
FEVEREIRO	111.304.852	108.455.579	117.510.773	136.048.655	114.332.473	145.022.084	66.729.528	63.114.280	59.550.384	57.074.571	40.593.813	36.446.867
MARÇO	97.732.216	126.872.319	140.319.821	136.396.342	146.532.038	160.923.198	58.906.766	70.669.147	70.768.520	58.637.351	46.673.686	45.224.742
ABRIL	89.882.589	111.353.208	151.114.589	187.330.427	132.361.299	153.204.889	56.658.213	60.035.156	75.474.273	83.899.331	43.494.118	44.404.640
MAIO	92.964.932	147.651.973	149.141.801	165.606.544	137.945.717	155.627.329	57.616.940	74.346.411	73.295.558	74.567.312	45.055.269	43.295.960
SUB-TOTAL	495.966.178	599.212.896	700.740.202	785.843.324	664.548.397	734.006.255	302.053.419	326.766.892	349.326.656	341.537.039	226.449.666	198.868.215
CRESC. PERÍODO	0,00 %	20,82 %	16,94 %	12,14 %	-15,44 %	10,45 %	0,00 %	8,18 %	6,90 %	-2,23 %	-33,70 %	-12,18 %
JUNHO	101.217.859	140.826.851	123.305.950	139.124.255	120.583.217	-	63.779.369	68.722.844	56.744.570	62.234.066	38.751.556	-
JULHO	107.584.197	125.472.292	143.522.144	159.714.401	129.205.405	-	68.792.248	61.848.618	63.725.310	71.794.660	40.087.309	-
AGOSTO	104.835.333	152.015.218	134.839.831	143.218.076	126.971.461	-	65.645.168	74.943.413	57.569.734	63.147.300	36.129.944	-
SETEMBRO	123.799.646	140.019.637	160.811.584	161.468.721	146.822.655	-	70.750.741	69.039.809	70.826.507	69.213.734	37.584.194	-
OUTUBRO	110.295.361	154.007.481	165.269.031	160.238.357	158.711.468	-	62.222.363	75.873.229	75.513.584	65.448.824	40.903.963	-
NOVEMBRO	114.140.627	165.310.461	177.009.903	167.273.642	138.625.406	-	63.747.907	79.945.092	77.115.058	65.638.692	36.707.376	-
DEZEMBRO	101.993.987	134.277.601	172.718.729	163.273.072	147.120.133	-	55.525.062	64.624.892	73.638.341	61.859.920	39.151.644	-
TOTAIS	1.259.833.188	1.611.142.437	1.778.217.374	1.880.153.848	1.632.588.142	734.006.255	752.516.277	821.764.789	824.459.760	800.874.235	495.765.652	198.868.215

Fonte: COISE/CGPRO/SAP

(*) Até Maio - Dados Parciais

**SETOR INDUSTRIAL
FATURAMENTO POR SUBSETORES DE ATIVIDADES**

(Valores Nominais em R\$ 1,00)

(Valores em US\$ 1,00)

MÊS	Naval						Naval					
	2011	2012	2013	2014	2015	2016(*)	2011	2012	2013	2014	2015	2016(*)
JANEIRO	14.728.631	11.712.677	26.035.448	14.232.181	13.340.797	22.744.092	8.793.738	6.544.492	12.819.029	5.974.385	5.064.459	5.626.662
FEVEREIRO	5.503.794	11.341.777	5.865.579	10.005.976	8.354.387	9.936.183	3.299.637	6.600.196	2.972.472	4.197.666	2.966.230	2.497.156
MARÇO	10.438.847	9.418.591	15.950.869	15.470.706	15.420.626	30.182.027	6.291.873	5.246.249	8.044.618	6.650.920	4.911.810	8.482.148
ABRIL	17.714.803	14.310.004	15.788.971	6.560.695	20.227.120	14.007.621	11.166.669	7.715.120	7.885.811	2.938.326	6.646.661	4.059.945
MAIO	9.992.156	11.148.627	6.777.164	12.053.347	22.004.445	4.391.790	6.192.845	5.613.609	3.330.629	5.427.235	7.187.002	1.221.808
SUB-TOTAL	58.378.231	57.931.676	70.418.031	58.322.905	79.347.375	81.261.713	35.744.762	31.719.666	35.052.559	25.188.532	26.776.162	21.887.719
CRESC. PERÍODO	0,00 %	-0,76 %	21,55 %	-17,18 %	36,05 %	2,41 %	0,00 %	-11,26 %	10,51 %	-28,14 %	6,30 %	-18,26 %
JUNHO	21.112.864	17.820.217	15.591.521	5.851.834	40.410.172	-	13.303.632	8.696.182	7.175.113	2.617.685	12.986.526	-
JULHO	8.470.591	15.841.070	10.534.803	7.941.853	26.952.549	-	5.416.325	7.808.483	4.677.561	3.570.014	8.362.306	-
AGOSTO	12.218.785	5.059.693	25.091.331	13.541.039	26.710.708	-	7.651.086	2.494.426	10.712.719	5.970.476	7.600.577	-
SETEMBRO	9.985.704	4.811.327	14.242.201	7.853.031	18.144.246	-	5.706.769	2.372.332	6.272.716	3.366.210	4.644.630	-
OUTUBRO	14.569.221	10.409.469	24.146.541	32.606.150	31.013.660	-	8.219.125	5.128.322	11.032.871	13.317.874	7.993.005	-
NOVEMBRO	10.810.492	10.485.721	8.937.796	28.350.992	32.383.529	-	6.037.694	5.070.955	3.893.786	11.125.016	8.575.011	-
DEZEMBRO	2.425.824	5.588.510	12.778.967	93.528.043	50.989.373	-	1.320.608	2.689.628	5.448.291	35.435.343	13.569.304	-
TOTAIS	137.971.712	127.947.683	181.741.191	247.995.847	305.951.612	81.261.713	83.400.001	65.979.994	84.265.616	100.591.150	90.507.521	21.887.719

Fonte: COISE/CGPRO/SAP

(Valores Nominais em R\$ 1,00)

(Valores em US\$ 1,00)

MÊS	DIVERSOS						DIVERSOS					
	2011	2012	2013	2014	2015	2016(*)	2011	2012	2013	2014	2015	2016(*)
JANEIRO	37.541.566	24.037.363	39.322.602	34.885.797	52.825.905	34.012.446	22.414.213	13.430.945	19.361.202	14.644.361	20.053.870	8.414.340
FEVEREIRO	27.084.224	25.768.889	33.784.771	33.153.089	62.564.730	58.195.585	16.237.544	14.995.862	17.120.950	13.908.247	22.213.645	14.625.681
MARÇO	24.113.164	32.858.844	47.528.620	36.483.441	77.352.155	67.629.160	14.533.882	18.302.704	23.970.456	15.684.382	24.638.368	19.006.031
ABRIL	33.929.254	33.189.105	43.602.475	56.797.267	70.070.641	59.482.121	21.387.578	17.893.630	21.777.282	25.437.687	23.025.316	17.240.195
MAIO	4.870.225	38.730.933	43.729.884	61.053.189	68.075.234	70.051.697	3.018.423	19.501.980	21.490.999	27.490.292	22.234.456	19.488.579
SUB-TOTAL	127.538.433	154.585.134	207.968.352	222.372.783	330.888.665	289.371.009	77.591.640	84.125.121	103.720.889	97.164.969	112.165.655	78.774.826
CRESC. PERÍODO	0,00 %	21,21 %	34,53 %	6,93 %	48,80 %	-12,55 %	0,00 %	8,42 %	23,29 %	-6,32 %	15,44 %	-29,77 %
JUNHO	7.314.789	48.795.870	43.113.681	51.066.034	77.320.660	-	4.609.193	23.812.156	19.840.626	22.843.227	24.848.366	-
JULHO	23.481.993	43.243.107	42.603.049	42.069.930	55.077.188	-	15.015.022	21.315.674	18.916.193	18.911.233	17.088.265	-
AGOSTO	6.001.389	40.931.024	34.389.315	54.137.699	34.535.552	-	3.757.914	20.178.971	14.682.484	23.870.238	9.827.150	-
SETEMBRO	25.759.195	23.790.086	46.661.530	55.560.982	44.382.502	-	14.721.222	11.730.233	20.551.213	23.816.272	11.361.193	-
OUTUBRO	26.753.605	34.589.561	54.372.858	69.977.203	29.310.514	-	15.092.861	17.040.872	24.843.671	28.581.956	7.554.061	-
NOVEMBRO	26.087.486	27.845.153	66.759.432	78.631.823	28.943.011	-	14.569.945	13.466.077	29.084.008	30.855.369	7.663.977	-
DEZEMBRO	53.379.032	34.882.164	149.653.887	135.354.078	132.460.739	-	29.059.302	16.788.028	63.804.684	51.282.139	35.250.483	-
TOTAIS	296.315.922	408.662.099	645.522.104	709.170.532	732.918.831	289.371.009	174.417.099	208.457.132	295.443.768	297.325.403	225.759.150	78.774.826

Fonte: COISE/CGPRO/SAP

(*) Até Maio - Dados Parciais

PRINCIPAIS PRODUTOS, INSUMOS E PRODUTOS EXPORTADOS



Ministério do
Desenvolvimento, Indústria
e Comércio Exterior



SETOR INDUSTRIAL

PRODUÇÃO, VENDA E FATURAMENTO DOS PRINCIPAIS PRODUTOS DO POLO INDUSTRIAL DE MANAUS

PRODUTOS	UNIDADE	2015			
		QUANTIDADE		FATURAMENTO	
		PRODUÇÃO	VENDIDA	(R\$)	(US\$ 1,00)
APARS. TELEFONICO - INCLUSIVE PORTEIRO ELETRONICO	UNIDADE	159.823	201.013	15.995.179	5.287.558
AUTO-RADIO E APARS. REPRODUTS. DE AUDIO	UNIDADE	2.461.716	2.607.959	788.590.983	239.565.648
BICICLETAS INCLUSIVE ELÉTRICA (CICLO-ELETRICO)	UNIDADE	748.716	731.857	410.202.953	121.794.729
BRINQUEDOS	UNIDADE	1.912.232	1.965.077	11.155.595	3.350.962
CAIXAS REGISTRADORAS	UNIDADE	12.951	11.644	8.106.549	2.275.274
CAMERA DE VIDEO ("CAMCORDER")	UNIDADE	1.481	2.928	1.595.116	563.219
CAMERA FOTOGRAFICA (DIGITAL)	UNIDADE	227.694	258.880	120.565.573	37.430.188
CANETAS E LAPISEIRA (MIL UNIDADES)	MIL UNIDADES	664.962	2.173.817	209.117.089	60.377.150
CANETAS E LAPISEIRA (UNIDADE)	UNIDADE	44.523.839	46.849.829	25.470.844	7.546.339
COMPACT DISC - INCLUSIVE CD-ROM E DVD-ROM	UNIDADE	27.490.670	23.273.227	298.613.187	89.066.085
CONDICIONADOR DE AR DE JANELA OU DE PAREDE DE CORPO ÚNICO	UNIDADE	991.965	915.388	707.368.747	208.233.211
CONDICIONADOR DE AR SPLIT SYSTEM	UNIDADE	3.981.088	3.484.982	3.437.924.501	1.008.530.579
DVD RECORD PLAYER INCLUSIVE BLU RAY	UNIDADE	2.558.015	2.342.099	221.265.099	66.983.501
FORNO MICROONDAS	UNIDADE	3.537.322	3.500.415	983.755.826	301.838.728
HOME THEATER	UNIDADE	212.379	189.616	85.464.496	25.639.858
ISQUEIROS (MIL UNIDADES)	MIL UNIDADES	236.640	228.850	376.591.201	113.084.514
LAMINAS E CARTUCHOS (MIL UNIDADES)	MIL UNIDADES	769.847	479.500	44.717.193	13.831.185
LAMINAS E CARTUCHOS (UNIDADE)	UNIDADE	298.220.668	219.227.932	172.142.256	52.777.068
MICROCOMPUTADORES - DESKTOP	UNIDADE	37.545	76.674	60.493.613	18.528.674
MONITORES C/ TELA LCD (USO EM INFORM.)	UNIDADE	151.229	199.329	90.180.292	27.589.412
MOTOCILETAS, MOTONETAS E CICLOMOTO	UNIDADE	1.262.308	1.274.578	10.365.582.828	3.176.442.334
PLACA DE CIRCUITO IMPRESSO MONTADA (USO EM INFORMATICA)	UNIDADE	11.171.494	9.846.022	956.846.713	289.434.540
RADIOS APARS/REPRS/GRAVS AUDIO (NÃO PORTÁTIL) INCLUSIVE TOCA DISCO DIG. A LASER	UNIDADE	1.269.578	1.246.535	802.985.770	244.234.708
RADIOS E APARS-REPRS/GRAV AUDIO PORTATIL (MP3/MP4 E TOCA DISCO DIGITAL A LASER)	UNIDADE	506.444	267.867	52.500.077	15.116.224
RECEPTOR DE SINAL DE TELEVISAO	UNIDADE	10.090.508	11.345.757	2.039.992.253	629.814.940
RELOGIO DE PULSO E BOLSO	UNIDADE	9.289.420	10.225.782	1.325.693.155	396.656.593
TELEFONE CELULAR	UNIDADE	15.061.996	14.216.491	7.093.129.958	2.178.071.144
TELEJOGO	UNIDADE	929.181	1.098.100	1.007.932.575	295.652.720
TELEVISOR C/ TELA LCD	UNIDADE	9.422.478	9.846.658	11.395.653.497	3.466.326.547

FONTE: COISE/CGPRO/SAP

SETOR INDUSTRIAL

PRODUÇÃO, VENDA E FATURAMENTO DOS PRINCIPAIS PRODUTOS DO POLO INDUSTRIAL DE MANAUS

PRODUTOS	UNIDADE	2015			
		QUANTIDADE		FATURAMENTO	
		PRODUÇÃO	VENDIDA	(R\$)	(US\$ 1,00)
TELEVISOR COM TELA DE PLASMA	UNIDADE	56.747	64.020	91.502.692	27.974.984
TELEVISOR EM CORES	UNIDADE	438	4.402	1.182.912	389.455
UNID. CONDENSADORA P/ SPLIT SYSTEM	UNIDADE	104.939	103.763	204.115.119	62.343.861
UNID. EVAPORADORA P/ SPLIT SYSTEM	UNIDADE	100.173	73.719	111.849.815	33.796.642

FONTE: COISE/CGPRO/SAP

SETOR INDUSTRIAL

PRODUÇÃO, VENDA E FATURAMENTO DOS PRINCIPAIS PRODUTOS DO POLO INDUSTRIAL DE MANAUS

PRODUTOS	UNIDADE	2016(*)			
		QUANTIDADE		FATURAMENTO	
		PRODUÇÃO	VENDIDA	(R\$)	(US\$ 1,00)
APARS. TELEFONICO - INCLUSIVE PORTEIRO ELETRONICO	UNIDADE	4.011	7.492	916.768	249.214
AUTO-RADIO E APARS. REPRODUTS. DE AUDIO	UNIDADE	772.090	896.734	306.046.946	82.285.233
BICICLETAS INCLUSIVE ELÉTRICA (CICLO-ELETRICO)	UNIDADE	253.471	201.973	157.475.394	42.439.089
BRINQUEDOS	UNIDADE	689.377	720.835	2.526.690	700.968
CAIXAS REGISTRADORAS	UNIDADE	10.356	11.058	7.428.105	1.961.609
CAMERA DE VIDEO ("CAMCORDER")	UNIDADE	0	7	1.950	496
CAMERA FOTOGRAFICA (DIGITAL)	UNIDADE	60.152	61.159	37.217.462	10.143.710
CANETAS E LAPISEIRA (MIL UNIDADES)	MIL UNIDADES	232.476	437.168	61.513.825	16.387.044
CANETAS E LAPISEIRA (UNIDADE)	UNIDADE	10.035.356	10.242.814	5.673.141	1.551.156
COMPACT DISC - INCLUSIVE CD-ROM E DVD-ROM	UNIDADE	4.649.030	4.167.913	50.152.902	13.433.031
CONDICIONADOR DE AR DE JANELA OU DE PAREDE DE CORPO ÚNICO	UNIDADE	59.224	86.115	70.823.520	18.943.061
CONDICIONADOR DE AR SPLIT SYSTEM	UNIDADE	472.034	633.459	636.317.214	171.263.115
DVD RECORD PLAYER INCLUSIVE BLU RAY	UNIDADE	418.408	670.566	63.726.055	16.899.148
FORNO MICROONDAS	UNIDADE	987.059	1.172.769	360.696.452	97.134.631
HOME THEATER	UNIDADE	15.858	46.927	24.792.097	6.665.525
ISQUEIROS (MIL UNIDADES)	MIL UNIDADES	98.201	84.085	147.713.557	40.218.421
LAMINAS E CARTUCHOS (MIL UNIDADES)	MIL UNIDADES	380.569	238.740	25.187.929	6.789.491
LAMINAS E CARTUCHOS (UNIDADE)	UNIDADE	124.608.252	85.138.968	76.858.214	20.734.105
MICROCOMPUTADORES - DESKTOP	UNIDADE	79.021	89.049	141.037.562	38.423.712
MONITORES C/ TELA LCD (USO EM INFORM.)	UNIDADE	35.783	55.985	36.543.235	9.889.398
MOTOCILETAS, MOTONETAS E CICLOMOTO	UNIDADE	385.270	408.286	3.497.028.945	949.705.692
PLACA DE CIRCUITO IMPRESSO MONTADA (USO EM INFORMATICA)	UNIDADE	3.979.633	3.857.020	404.232.080	108.425.255
RADIOS APARS/REPRS/GRAVS AUDIO (NÃO PORTÁTIL) INCLUSIVE TOCA DISCO DIG. A LASER	UNIDADE	267.327	317.003	237.656.811	63.948.041
RADIOS E APARS-REPRS/GRAV AUDIO PORTATIL (MP3/MP4 E TOCA DISCO DIGITAL A LASER)	UNIDADE	121.554	157.710	25.652.984	6.926.427
RECEPTOR DE SINAL DE TELEVISAO	UNIDADE	2.345.399	2.334.541	582.809.958	157.775.325
RELOGIO DE PULSO E BOLSO	UNIDADE	3.206.541	3.657.875	516.093.868	140.435.267
TELEFONE CELULAR	UNIDADE	5.842.320	5.376.924	3.285.175.710	893.467.583
TELEJOGO	UNIDADE	95.097	76.265	114.215.406	30.596.027
TELEVISOR C/ TELA LCD	UNIDADE	3.087.823	3.308.979	4.456.494.765	1.205.574.979

FUNTE: COISE/CGPRO/SAP

(*)Até MAIO - Dados Parciais

SETOR INDUSTRIAL

PRODUÇÃO, VENDA E FATURAMENTO DOS PRINCIPAIS PRODUTOS DO POLO INDUSTRIAL DE MANAUS

PRODUTOS	UNIDADE	2016(*)			
		QUANTIDADE		FATURAMENTO	
		PRODUÇÃO	VENDIDA	(R\$)	(US\$ 1,00)
TELEVISOR COM TELA DE PLASMA	UNIDADE	115	2.073	2.786.127	734.044
TELEVISOR EM CORES	UNIDADE	876	1.361	648.999	179.772
UNID. CONDENSADORA P/ SPLIT SYSTEM	UNIDADE	20.371	27.171	54.140.776	14.557.441
UNID. EVAPORADORA P/ SPLIT SYSTEM	UNIDADE	12.417	19.923	31.066.658	8.422.485

FONTE: COISE/CGPRO/SAP

(*)Até MAIO - Dados Parciais

SETOR INDUSTRIAL
PRODUÇÃO, VENDA E FATURAMENTO DOS PRINCIPAIS PRODUTOS DO PIM - MÊS/MÊS

MESES	RECEPTOR DE SINAL DE TELEVISAO										
	QTD. PRODUZIDA			QUANTIDADE VENDIDA - 2016				FATURAMENTO EM US\$ 1,00			
	2014	2015	2016(*)	LOCAL	NACIONAL	EXTERIOR	TOTAL	LOCAL	NACIONAL	EXTERIOR	TOTAL
Janeiro	742.012	1.048.785	334.638	4.385	396.226	3	400.614	370.714	24.378.520	193	24.749.427
Fevereiro	990.351	1.218.364	567.984	13.128	412.459	-	425.587	2.085.967	26.335.405	-	28.421.372
Março	989.877	1.249.927	611.760	4.775	596.473	-	601.248	465.612	41.281.176	-	41.746.788
Abril	1.008.467	899.531	488.265	5.321	431.238	14	436.573	447.154	32.887.906	2.091	33.337.151
Mai	1.197.160	785.564	342.752	45.360	425.159	-	470.519	2.900.171	26.620.416	-	29.520.587
SUB-TOTAL	4.927.867	5.202.171	2.345.399								
CRESC. PERÍODO	0,00 %	5,57 %	-54,91 %								
Junho	1.229.327	800.157	-	-	-	-	-	-	-	-	-
Julho	1.514.292	682.834	-	-	-	-	-	-	-	-	-
Agosto	1.366.845	742.851	-	-	-	-	-	-	-	-	-
Setembro	1.320.541	626.122	-	-	-	-	-	-	-	-	-
Outubro	1.205.644	787.668	-	-	-	-	-	-	-	-	-
Novembro	1.183.763	757.963	-	-	-	-	-	-	-	-	-
Dezembro	766.162	490.742	-	-	-	-	-	-	-	-	-
TOTAIS	13.514.441	10.090.508	2.345.399	72.969	2.261.555	17	2.334.541	6.269.618	151.503.423	2.284	157.775.325

MESES	TELEJOGO										
	QTD. PRODUZIDA			QUANTIDADE VENDIDA - 2016				FATURAMENTO EM US\$ 1,00			
	2014	2015	2016(*)	LOCAL	NACIONAL	EXTERIOR	TOTAL	LOCAL	NACIONAL	EXTERIOR	TOTAL
Janeiro	130.881	102.472	3.984	152	11.622	-	11.774	4.324	2.432.076	-	2.436.400
Fevereiro	81.173	53.238	5.054	1	23.568	-	23.569	29	10.924.364	-	10.924.393
Março	93.764	87.261	28.112	52	17.230	-	17.282	1.753	8.783.536	-	8.785.289
Abril	89.346	76.576	33.928	-	11.818	-	11.818	-	5.094.884	-	5.094.884
Mai	87.794	94.421	24.019	2	11.820	-	11.822	100	3.354.961	-	3.355.061
SUB-TOTAL	482.958	413.968	95.097								
CRESC. PERÍODO	0,00 %	-14,28 %	-77,03 %								
Junho	72.109	74.346	-	-	-	-	-	-	-	-	-
Julho	64.832	84.596	-	-	-	-	-	-	-	-	-
Agosto	69.759	94.106	-	-	-	-	-	-	-	-	-
Setembro	49.567	79.615	-	-	-	-	-	-	-	-	-
Outubro	126.004	111.526	-	-	-	-	-	-	-	-	-
Novembro	91.950	70.907	-	-	-	-	-	-	-	-	-
Dezembro	75.620	117	-	-	-	-	-	-	-	-	-
TOTAIS	1.032.799	929.181	95.097	207	76.058	-	76.265	6.206	30.589.821	-	30.596.027

Fonte: COISE/CGPRO/SAP

(*) Dados parciais.

SETOR INDUSTRIAL
PRODUÇÃO, VENDA E FATURAMENTO DOS PRINCIPAIS PRODUTOS DO PIM - MÊS/MÊS

MESES	RÁDIOS E APARS-REPRS/GRAV AUDIO PORTATIL (MP3/MP4 E TOCA DISCO DIGITAL A LASER)										
	QTD. PRODUZIDA			QUANTIDADE VENDIDA - 2016				FATURAMENTO EM US\$ 1,00			
	2014	2015	2016(*)	LOCAL	NACIONAL	EXTERIOR	TOTAL	LOCAL	NACIONAL	EXTERIOR	TOTAL
Janeiro	14.575	22.201	35.044	250	39.477	-	39.727	11.179	1.209.568	-	1.220.747
Fevereiro	16.895	19.610	28.082	224	26.927	-	27.151	11.198	1.122.573	-	1.133.771
Março	8.894	10.180	17.870	50	25.048	-	25.098	3.091	943.024	-	946.115
Abril	16.456	10.352	18.888	440	29.121	-	29.561	18.344	1.314.104	-	1.332.448
Mai	18.597	19.174	21.670	313	35.860	-	36.173	22.862	2.270.483	-	2.293.345
SUB-TOTAL	75.417	81.517	121.554								
CRESC. PERÍODO	0,00 %	8,09 %	49,11 %								
Junho	6.712	26.663	-	-	-	-	-	-	-	-	-
Julho	23.116	73.196	-	-	-	-	-	-	-	-	-
Agosto	22.200	117.538	-	-	-	-	-	-	-	-	-
Setembro	25.508	99.673	-	-	-	-	-	-	-	-	-
Outubro	34.870	23.862	-	-	-	-	-	-	-	-	-
Novembro	23.240	44.169	-	-	-	-	-	-	-	-	-
Dezembro	16.097	39.826	-	-	-	-	-	-	-	-	-
TOTAIS	227.160	506.444	121.554	1.277	156.433	-	157.710	66.674	6.859.752	-	6.926.426

MESES	CONDICIONADOR DE AR SPLIT SYSTEM										
	QTD. PRODUZIDA			QUANTIDADE VENDIDA - 2016				FATURAMENTO EM US\$ 1,00			
	2014	2015	2016(*)	LOCAL	NACIONAL	EXTERIOR	TOTAL	LOCAL	NACIONAL	EXTERIOR	TOTAL
Janeiro	332.121	414.041	131.016	8.509	125.099	-	133.608	2.050.394	28.977.158	-	31.027.552
Fevereiro	229.303	303.693	81.619	7.946	120.052	-	127.998	1.547.656	31.509.038	-	33.056.694
Março	234.044	315.166	61.440	4.026	104.079	-	108.105	951.882	31.694.309	-	32.646.191
Abril	230.235	270.772	95.070	5.225	115.548	-	120.773	1.060.312	31.563.356	-	32.623.668
Mai	214.356	231.601	102.889	2.749	140.226	-	142.975	703.219	41.205.789	-	41.909.008
SUB-TOTAL	1.240.059	1.535.273	472.034								
CRESC. PERÍODO	0,00 %	23,81 %	-69,25 %								
Junho	154.234	184.259	-	-	-	-	-	-	-	-	-
Julho	467.769	271.872	-	-	-	-	-	-	-	-	-
Agosto	531.671	308.515	-	-	-	-	-	-	-	-	-
Setembro	686.517	332.371	-	-	-	-	-	-	-	-	-
Outubro	586.750	786.357	-	-	-	-	-	-	-	-	-
Novembro	523.192	344.613	-	-	-	-	-	-	-	-	-
Dezembro	443.739	217.828	-	-	-	-	-	-	-	-	-
TOTAIS	4.633.931	3.981.088	472.034	28.455	605.004	-	633.459	6.313.463	164.949.650	-	171.263.113

Fonte: COISE/CGPRO/SAP

(*) Dados parciais.

SETOR INDUSTRIAL
PRODUÇÃO, VENDA E FATURAMENTO DOS PRINCIPAIS PRODUTOS DO PIM - MÊS/MÊS

MESES	RÁDIOS APARS/REPRS/GRAVS AUDIO (NÃO PORTÁTIL) INCLUSIVE TOCA DISCO DIG. A LASER										
	QTD. PRODUZIDA			QUANTIDADE VENDIDA - 2016				FATURAMENTO EM US\$ 1,00			
	2014	2015	2016(*)	LOCAL	NACIONAL	EXTERIOR	TOTAL	LOCAL	NACIONAL	EXTERIOR	TOTAL
Janeiro	127.384	77.096	45.967	1.742	53.581	-	55.323	320.463	10.988.009	-	11.308.472
Fevereiro	122.464	133.227	55.322	1.013	70.875	-	71.888	338.043	13.621.731	-	13.959.774
Março	96.094	150.579	63.123	864	61.616	-	62.480	147.963	12.746.929	-	12.894.892
Abril	121.118	135.783	50.199	443	69.135	-	69.578	107.859	14.916.146	-	15.024.005
Mai	128.035	112.551	52.716	500	57.234	-	57.734	146.027	10.614.872	-	10.760.899
SUB-TOTAL	595.095	609.236	267.327								
CRESC. PERÍODO	0,00 %	2,38 %	-56,12 %								
Junho	60.351	104.914	-	-	-	-	-	-	-	-	-
Julho	119.719	96.673	-	-	-	-	-	-	-	-	-
Agosto	123.672	125.163	-	-	-	-	-	-	-	-	-
Setembro	132.025	141.699	-	-	-	-	-	-	-	-	-
Outubro	129.941	79.536	-	-	-	-	-	-	-	-	-
Novembro	124.038	69.270	-	-	-	-	-	-	-	-	-
Dezembro	71.814	43.087	-	-	-	-	-	-	-	-	-
TOTAIS	1.356.655	1.269.578	267.327	4.562	312.441	-	317.003	1.060.355	62.887.687	-	63.948.042

MESES	AUTO-RADIO E APARS. REPRODUTS. DE AUDIO										
	QTD. PRODUZIDA			QUANTIDADE VENDIDA - 2016				FATURAMENTO EM US\$ 1,00			
	2014	2015	2016(*)	LOCAL	NACIONAL	EXTERIOR	TOTAL	LOCAL	NACIONAL	EXTERIOR	TOTAL
Janeiro	202.402	212.886	147.106	10.614	147.027	6.709	164.350	288.100	12.025.899	622.820	12.936.819
Fevereiro	191.887	322.329	166.873	2.563	162.445	6.004	171.012	335.431	18.828.968	389.754	19.554.153
Março	193.838	247.204	145.894	8.808	160.286	85.210	254.304	300.311	18.024.854	471.055	18.796.220
Abril	249.656	218.123	168.791	5.792	144.746	4.878	155.416	202.651	15.678.828	454.531	16.336.010
Mai	257.780	170.264	143.426	2.388	143.756	5.508	151.652	111.509	14.164.150	386.372	14.662.031
SUB-TOTAL	1.095.563	1.170.806	772.090								
CRESC. PERÍODO	0,00 %	6,87 %	-34,05 %								
Junho	178.145	174.818	-	-	-	-	-	-	-	-	-
Julho	207.350	183.246	-	-	-	-	-	-	-	-	-
Agosto	171.970	199.319	-	-	-	-	-	-	-	-	-
Setembro	233.008	190.242	-	-	-	-	-	-	-	-	-
Outubro	202.601	223.900	-	-	-	-	-	-	-	-	-
Novembro	179.692	169.316	-	-	-	-	-	-	-	-	-
Dezembro	135.503	150.069	-	-	-	-	-	-	-	-	-
TOTAIS	2.403.832	2.461.716	772.090	30.165	758.260	108.309	896.734	1.238.002	78.722.699	2.324.532	82.285.233

Fonte: COISE/CGPRO/SAP

(*) Dados parciais.

SETOR INDUSTRIAL
PRODUÇÃO, VENDA E FATURAMENTO DOS PRINCIPAIS PRODUTOS DO PIM - MÊS/MÊS

MESES	HOME THEATER										
	QTD. PRODUZIDA			QUANTIDADE VENDIDA - 2016				FATURAMENTO EM US\$ 1,00			
	2014	2015	2016(*)	LOCAL	NACIONAL	EXTERIOR	TOTAL	LOCAL	NACIONAL	EXTERIOR	TOTAL
Janeiro	10.125	9.288	612	148	13.868	-	14.016	14.083	1.585.629	-	1.599.712
Fevereiro	7.614	26.257	1.513	22	7.313	-	7.335	2.689	936.604	-	939.293
Março	8.560	30.856	3.124	247	8.885	-	9.132	32.533	1.356.278	-	1.388.811
Abril	8.038	27.257	4.506	155	7.333	-	7.488	22.933	1.322.933	-	1.345.866
Mai	16.690	23.267	6.103	157	8.799	-	8.956	21.884	1.369.959	-	1.391.843
SUB-TOTAL	51.027	116.925	15.858								
CRESC. PERÍODO	0,00 %	129,14 %	-86,44 %								
Junho	14.517	16.895	-	-	-	-	-	-	-	-	-
Julho	12.577	16.229	-	-	-	-	-	-	-	-	-
Agosto	28.047	14.982	-	-	-	-	-	-	-	-	-
Setembro	28.117	28.916	-	-	-	-	-	-	-	-	-
Outubro	23.224	11.598	-	-	-	-	-	-	-	-	-
Novembro	21.226	4.223	-	-	-	-	-	-	-	-	-
Dezembro	16.585	2.611	-	-	-	-	-	-	-	-	-
TOTAIS	195.320	212.379	15.858	729	46.198	-	46.927	94.122	6.571.403	-	6.665.525

MESES	COMPACT DISC - INCLUSIVE CD-ROM E DVD-ROM										
	QTD. PRODUZIDA			QUANTIDADE VENDIDA - 2016				FATURAMENTO EM US\$ 1,00			
	2014	2015	2016(*)	LOCAL	NACIONAL	EXTERIOR	TOTAL	LOCAL	NACIONAL	EXTERIOR	TOTAL
Janeiro	14.170.972	1.172.240	482.782	81.431	714.519	-	795.950	379.228	2.382.451	-	2.761.679
Fevereiro	19.182.619	2.433.883	1.230.662	20.781	962.993	-	983.774	88.369	2.439.674	-	2.528.043
Março	20.014.322	2.316.873	1.599.669	31.682	1.347.573	-	1.379.255	140.129	3.775.060	-	3.915.189
Abril	20.265.929	3.450.781	554.433	9.000	453.885	-	462.885	12.625	1.365.301	-	1.377.926
Mai	11.755.320	1.646.171	781.484	1.502	544.547	-	546.049	11.217	2.838.977	-	2.850.194
SUB-TOTAL	85.389.162	11.019.948	4.649.030								
CRESC. PERÍODO	0,00 %	-87,09 %	-57,81 %								
Junho	2.014.915	1.636.865	-	-	-	-	-	-	-	-	-
Julho	2.318.042	1.842.984	-	-	-	-	-	-	-	-	-
Agosto	4.777.278	2.226.755	-	-	-	-	-	-	-	-	-
Setembro	4.565.542	4.932.254	-	-	-	-	-	-	-	-	-
Outubro	4.173.076	1.457.971	-	-	-	-	-	-	-	-	-
Novembro	4.181.873	3.165.532	-	-	-	-	-	-	-	-	-
Dezembro	4.177.921	1.208.361	-	-	-	-	-	-	-	-	-
TOTAIS	111.597.809	27.490.670	4.649.030	144.396	4.023.517	-	4.167.913	631.568	12.801.463	-	13.433.031

Fonte: COISE/CGPRO/SAP

(*) Dados parciais.

SETOR INDUSTRIAL
PRODUÇÃO, VENDA E FATURAMENTO DOS PRINCIPAIS PRODUTOS DO PIM - MÊS/MÊS

MESES	CONDICIONADOR DE AR DE JANELA OU DE PAREDE DE CORPO ÚNICO										
	QTD. PRODUZIDA			QUANTIDADE VENDIDA - 2016				FATURAMENTO EM US\$ 1,00			
	2014	2015	2016(*)	LOCAL	NACIONAL	EXTERIOR	TOTAL	LOCAL	NACIONAL	EXTERIOR	TOTAL
Janeiro	82.614	107.785	28.749	3.196	22.190	-	25.386	649.894	4.723.765	-	5.373.659
Fevereiro	72.437	81.540	9.180	2.307	10.018	-	12.325	475.695	2.061.061	-	2.536.756
Março	37.862	88.841	683	2.125	12.607	-	14.732	416.222	3.097.166	-	3.513.388
Abril	36.357	49.399	2.327	3.617	11.971	-	15.588	760.075	2.852.523	-	3.612.598
Mai	35.524	19.292	18.285	1.685	16.399	-	18.084	345.769	3.560.890	-	3.906.659
SUB-TOTAL	264.794	346.857	59.224								
CRESC. PERÍODO	0,00 %	30,99 %	-82,93 %								
Junho	15.982	27.477	-	-	-	-	-	-	-	-	-
Julho	65.497	89.134	-	-	-	-	-	-	-	-	-
Agosto	91.067	89.537	-	-	-	-	-	-	-	-	-
Setembro	99.840	113.000	-	-	-	-	-	-	-	-	-
Outubro	117.800	135.707	-	-	-	-	-	-	-	-	-
Novembro	111.299	107.485	-	-	-	-	-	-	-	-	-
Dezembro	103.451	82.768	-	-	-	-	-	-	-	-	-
TOTAIS	869.730	991.965	59.224	12.930	73.185	-	86.115	2.647.655	16.295.405	-	18.943.060

MESES	CAMERA FOTOGRAFICA (DIGITAL)										
	QTD. PRODUZIDA			QUANTIDADE VENDIDA - 2016				FATURAMENTO EM US\$ 1,00			
	2014	2015	2016(*)	LOCAL	NACIONAL	EXTERIOR	TOTAL	LOCAL	NACIONAL	EXTERIOR	TOTAL
Janeiro	154.520	30.575	7.548	-	8.569	-	8.569	-	1.254.843	-	1.254.843
Fevereiro	142.142	27.724	13.470	1	13.122	-	13.123	294	1.677.159	-	1.677.453
Março	76.194	19.730	13.432	2	13.111	-	13.113	363	2.208.475	-	2.208.838
Abril	65.792	20.962	12.574	2	13.267	-	13.269	290	2.570.163	-	2.570.453
Mai	77.016	20.885	13.128	95	12.990	-	13.085	28.110	2.404.011	-	2.432.121
SUB-TOTAL	515.664	119.876	60.152								
CRESC. PERÍODO	0,00 %	-76,75 %	-49,82 %								
Junho	39.013	25.999	-	-	-	-	-	-	-	-	-
Julho	55.197	23.005	-	-	-	-	-	-	-	-	-
Agosto	62.125	8.665	-	-	-	-	-	-	-	-	-
Setembro	51.457	13.887	-	-	-	-	-	-	-	-	-
Outubro	55.815	16.257	-	-	-	-	-	-	-	-	-
Novembro	49.635	13.747	-	-	-	-	-	-	-	-	-
Dezembro	28.106	6.258	-	-	-	-	-	-	-	-	-
TOTAIS	857.012	227.694	60.152	100	61.059	-	61.159	29.057	10.114.651	-	10.143.708

Fonte: COISE/CGPRO/SAP

(*) Dados parciais.

SETOR INDUSTRIAL
PRODUÇÃO, VENDA E FATURAMENTO DOS PRINCIPAIS PRODUTOS DO PIM - MÊS/MÊS

MESES	MONITORES C/ TELA LCD (USO EM INFORM.)										
	QTD. PRODUZIDA			QUANTIDADE VENDIDA - 2016				FATURAMENTO EM US\$ 1,00			
	2014	2015	2016(*)	LOCAL	NACIONAL	EXTERIOR	TOTAL	LOCAL	NACIONAL	EXTERIOR	TOTAL
Janeiro	60.639	25.415	6.060	69	14.124	-	14.193	9.831	1.809.083	-	1.818.914
Fevereiro	46.479	12.227	5.450	-	5.892	-	5.892	-	1.526.444	-	1.526.444
Março	76.160	13.888	9.895	-	10.218	-	10.218	-	2.056.265	-	2.056.265
Abril	44.162	31.292	7.897	28	13.930	-	13.958	4.386	2.289.558	-	2.293.944
Mai	36.931	14.299	6.481	70	11.654	-	11.724	10.663	2.183.169	-	2.193.832
SUB-TOTAL	264.371	97.121	35.783								
CRESC. PERÍODO	0,00 %	-63,26 %	-63,16 %								
Junho	11.516	7.771	-	-	-	-	-	-	-	-	-
Julho	27.180	9.800	-	-	-	-	-	-	-	-	-
Agosto	49.054	1.801	-	-	-	-	-	-	-	-	-
Setembro	40.156	8.565	-	-	-	-	-	-	-	-	-
Outubro	28.663	9.186	-	-	-	-	-	-	-	-	-
Novembro	17.349	5.994	-	-	-	-	-	-	-	-	-
Dezembro	23.684	10.991	-	-	-	-	-	-	-	-	-
TOTAIS	461.973	151.229	35.783	167	55.818	-	55.985	24.880	9.864.519	-	9.889.399

MESES	RELOGIO DE PULSO E BOLSO										
	QTD. PRODUZIDA			QUANTIDADE VENDIDA - 2016				FATURAMENTO EM US\$ 1,00			
	2014	2015	2016(*)	LOCAL	NACIONAL	EXTERIOR	TOTAL	LOCAL	NACIONAL	EXTERIOR	TOTAL
Janeiro	638.745	554.729	590.323	19.539	469.079	-	488.618	445.371	17.325.731	-	17.771.102
Fevereiro	921.165	729.610	761.376	28.554	596.269	-	624.823	849.133	23.538.650	-	24.387.783
Março	712.729	966.979	913.549	35.181	891.253	-	926.434	1.137.128	35.170.504	-	36.307.632
Abril	829.519	810.813	417.159	19.005	793.244	-	812.249	589.612	32.117.161	-	32.706.773
Mai	872.237	816.240	524.134	25.115	776.999	3.637	805.751	939.841	28.206.259	115.877	29.261.977
SUB-TOTAL	3.974.395	3.878.371	3.206.541								
CRESC. PERÍODO	0,00 %	-2,42 %	-17,32 %								
Junho	593.976	854.135	-	-	-	-	-	-	-	-	-
Julho	849.448	801.685	-	-	-	-	-	-	-	-	-
Agosto	669.089	814.567	-	-	-	-	-	-	-	-	-
Setembro	831.532	938.861	-	-	-	-	-	-	-	-	-
Outubro	854.801	939.167	-	-	-	-	-	-	-	-	-
Novembro	880.822	728.824	-	-	-	-	-	-	-	-	-
Dezembro	262.853	333.810	-	-	-	-	-	-	-	-	-
TOTAIS	8.916.916	9.289.420	3.206.541	127.394	3.526.844	3.637	3.657.875	3.961.085	136.358.305	115.877	140.435.267

Fonte: COISE/CGPRO/SAP

(*) Dados parciais.

SETOR INDUSTRIAL
PRODUÇÃO, VENDA E FATURAMENTO DOS PRINCIPAIS PRODUTOS DO PIM - MÊS/MÊS

MESES	CINESCOPIO PARA TELEVISOR										
	QTD. PRODUZIDA			QUANTIDADE VENDIDA - 2016				FATURAMENTO EM US\$ 1,00			
	2014	2015	2016(*)	LOCAL	NACIONAL	EXTERIOR	TOTAL	LOCAL	NACIONAL	EXTERIOR	TOTAL
Janeiro	-	-	-	-	-	-	-	-	-	-	-
Fevereiro	-	-	-	-	-	-	-	-	-	-	-
Março	-	-	-	-	-	-	-	-	-	-	-
Abril	-	-	-	-	-	-	-	-	-	-	-
Maio	-	-	-	-	-	-	-	-	-	-	-
SUB-TOTAL	-	-	-	-	-	-	-	-	-	-	-
CRESC. PERÍODO	0,00 %	0,00 %	0,00 %								
Junho	-	-	-	-	-	-	-	-	-	-	-
Julho	-	-	-	-	-	-	-	-	-	-	-
Agosto	-	-	-	-	-	-	-	-	-	-	-
Setembro	-	-	-	-	-	-	-	-	-	-	-
Outubro	-	-	-	-	-	-	-	-	-	-	-
Novembro	-	-	-	-	-	-	-	-	-	-	-
Dezembro	-	-	-	-	-	-	-	-	-	-	-
TOTAIS	-	-	-	-	-	-	-	-	-	-	-

MESES	APARS. TELEFONICO - INCLUSIVE PORTEIRO ELETRONICO										
	QTD. PRODUZIDA			QUANTIDADE VENDIDA - 2016				FATURAMENTO EM US\$ 1,00			
	2014	2015	2016(*)	LOCAL	NACIONAL	EXTERIOR	TOTAL	LOCAL	NACIONAL	EXTERIOR	TOTAL
Janeiro	42.229	38.780	1.257	-	1.223	-	1.223	-	37.050	-	37.050
Fevereiro	44.526	36.656	138	3	1.323	-	1.326	56	40.007	-	40.063
Março	29.119	28.704	869	-	1.907	-	1.907	-	75.289	-	75.289
Abril	30.019	1.220	854	-	1.844	-	1.844	-	57.515	-	57.515
Maio	4.121	31.476	893	-	1.192	-	1.192	-	39.298	-	39.298
SUB-TOTAL	150.014	136.836	4.011	-	-	-	-	-	-	-	-
CRESC. PERÍODO	0,00 %	-8,78 %	-97,07 %								
Junho	21.603	7.404	-	-	-	-	-	-	-	-	-
Julho	26.417	5.632	-	-	-	-	-	-	-	-	-
Agosto	51.156	2.743	-	-	-	-	-	-	-	-	-
Setembro	44.854	2.371	-	-	-	-	-	-	-	-	-
Outubro	50.156	1.570	-	-	-	-	-	-	-	-	-
Novembro	27.076	1.945	-	-	-	-	-	-	-	-	-
Dezembro	30.908	1.322	-	-	-	-	-	-	-	-	-
TOTAIS	402.184	159.823	4.011	3	7.489	-	7.492	56	249.159	-	249.215

Fonte: COISE/CGPRO/SAP

(*) Dados parciais.

SETOR INDUSTRIAL
PRODUÇÃO, VENDA E FATURAMENTO DOS PRINCIPAIS PRODUTOS DO PIM - MÊS/MÊS

MESES	TELEFONE CELULAR										
	QTD. PRODUZIDA			QUANTIDADE VENDIDA - 2016				FATURAMENTO EM US\$ 1,00			
	2014	2015	2016(*)	LOCAL	NACIONAL	EXTERIOR	TOTAL	LOCAL	NACIONAL	EXTERIOR	TOTAL
Janeiro	1.838.187	1.277.810	859.298	17.101	783.991	-	801.092	3.078.555	121.583.000	-	124.661.555
Fevereiro	2.053.096	1.235.877	1.144.496	13.449	918.960	-	932.409	2.492.455	147.991.001	-	150.483.456
Março	1.841.959	1.788.946	1.381.212	43.580	1.245.982	-	1.289.562	7.928.831	227.060.204	-	234.989.035
Abril	1.894.156	1.760.031	1.176.424	22.421	1.292.945	-	1.315.366	4.248.399	214.454.164	-	218.702.563
Mai	2.143.778	1.296.621	1.280.890	18.493	1.020.002	-	1.038.495	3.048.985	161.581.988	-	164.630.973
SUB-TOTAL	9.771.176	7.359.285	5.842.320								
CRESC. PERÍODO	0,00 %	-24,68 %	-20,61 %								
Junho	915.296	500.968	-	-	-	-	-	-	-	-	-
Julho	1.815.758	527.008	-	-	-	-	-	-	-	-	-
Agosto	2.013.833	916.278	-	-	-	-	-	-	-	-	-
Setembro	1.887.174	1.275.013	-	-	-	-	-	-	-	-	-
Outubro	2.233.969	1.431.358	-	-	-	-	-	-	-	-	-
Novembro	2.099.777	2.593.855	-	-	-	-	-	-	-	-	-
Dezembro	793.391	458.231	-	-	-	-	-	-	-	-	-
TOTAIS	21.530.374	15.061.996	5.842.320	115.044	5.261.880	-	5.376.924	20.797.225	872.670.357	-	893.467.582

MESES	FORNO MICROONDAS										
	QTD. PRODUZIDA			QUANTIDADE VENDIDA - 2016				FATURAMENTO EM US\$ 1,00			
	2014	2015	2016(*)	LOCAL	NACIONAL	EXTERIOR	TOTAL	LOCAL	NACIONAL	EXTERIOR	TOTAL
Janeiro	406.986	446.338	203.202	1.726	212.543	-	214.269	116.735	16.612.350	-	16.729.085
Fevereiro	432.411	422.619	181.798	1.319	235.558	1.856	238.733	98.813	19.218.097	94.612	19.411.522
Março	501.306	525.793	255.540	2.350	290.749	1.087	294.186	180.699	27.179.668	50.760	27.411.127
Abril	462.724	390.366	205.325	1.841	248.497	-	250.338	148.698	16.587.542	-	16.736.240
Mai	482.073	233.862	141.194	2.325	172.918	-	175.243	182.972	16.663.684	-	16.846.656
SUB-TOTAL	2.285.500	2.018.978	987.059								
CRESC. PERÍODO	0,00 %	-11,66 %	-51,11 %								
Junho	179.184	217.226	-	-	-	-	-	-	-	-	-
Julho	284.019	185.809	-	-	-	-	-	-	-	-	-
Agosto	351.257	198.252	-	-	-	-	-	-	-	-	-
Setembro	419.706	232.745	-	-	-	-	-	-	-	-	-
Outubro	494.321	217.404	-	-	-	-	-	-	-	-	-
Novembro	459.306	230.848	-	-	-	-	-	-	-	-	-
Dezembro	367.992	236.060	-	-	-	-	-	-	-	-	-
TOTAIS	4.841.285	3.537.322	987.059	9.561	1.160.265	2.943	1.172.769	727.917	96.261.341	145.372	97.134.630

Fonte: COISE/CGPRO/SAP

(*) Dados parciais.

SETOR INDUSTRIAL
PRODUÇÃO, VENDA E FATURAMENTO DOS PRINCIPAIS PRODUTOS DO PIM - MÊS/MÊS

MESES	MOTOCILETAS, MOTONETAS E CICLOMOTO										
	QTD. PRODUZIDA			QUANTIDADE VENDIDA - 2016				FATURAMENTO EM US\$ 1,00			
	2014	2015	2016(*)	LOCAL	NACIONAL	EXTERIOR	TOTAL	LOCAL	NACIONAL	EXTERIOR	TOTAL
Janeiro	149.030	122.929	76.617	1.300	59.188	3.336	63.824	2.292.844	118.228.013	5.344.356	125.865.213
Fevereiro	139.783	110.937	70.829	1.712	72.569	6.336	80.617	3.198.273	154.975.303	11.088.354	169.261.930
Março	226.863	126.102	81.710	1.758	84.284	4.699	90.741	3.765.973	202.792.449	7.818.407	214.376.829
Abril	146.878	101.283	64.303	1.563	72.615	4.663	78.841	3.385.718	197.861.659	9.139.269	210.386.646
Mai	142.332	118.262	91.811	1.759	86.900	5.604	94.263	3.649.484	217.391.974	8.773.617	229.815.075
SUB-TOTAL	804.886	579.513	385.270								
CRESC. PERÍODO	0,00 %	-28,00 %	-33,52 %								
Junho	89.161	115.384	-	-	-	-	-	-	-	-	-
Julho	135.766	103.024	-	-	-	-	-	-	-	-	-
Agosto	130.197	114.176	-	-	-	-	-	-	-	-	-
Setembro	128.058	118.153	-	-	-	-	-	-	-	-	-
Outubro	144.569	104.972	-	-	-	-	-	-	-	-	-
Novembro	121.916	76.466	-	-	-	-	-	-	-	-	-
Dezembro	84.725	50.620	-	-	-	-	-	-	-	-	-
TOTAIS	1.639.278	1.262.308	385.270	8.092	375.556	24.638	408.286	16.292.292	891.249.398	42.164.003	949.705.693

MESES	BICICLETAS INCLUSIVE ELÉTRICA (CICLO-ELETRICO)										
	QTD. PRODUZIDA			QUANTIDADE VENDIDA - 2016				FATURAMENTO EM US\$ 1,00			
	2014	2015	2016(*)	LOCAL	NACIONAL	EXTERIOR	TOTAL	LOCAL	NACIONAL	EXTERIOR	TOTAL
Janeiro	69.999	58.298	40.593	1.330	29.079	-	30.409	201.516	5.204.063	-	5.405.579
Fevereiro	52.878	58.140	53.510	1.117	54.018	-	55.135	226.527	10.289.002	-	10.515.529
Março	61.710	72.897	56.589	1.395	36.761	-	38.156	311.163	8.709.606	-	9.020.769
Abril	60.464	61.690	49.068	779	35.151	-	35.930	217.232	8.158.775	-	8.376.007
Mai	58.124	62.229	53.711	885	41.458	-	42.343	224.966	8.896.239	-	9.121.205
SUB-TOTAL	303.175	313.254	253.471								
CRESC. PERÍODO	0,00 %	3,32 %	-19,08 %								
Junho	28.519	67.453	-	-	-	-	-	-	-	-	-
Julho	75.305	78.336	-	-	-	-	-	-	-	-	-
Agosto	89.479	74.189	-	-	-	-	-	-	-	-	-
Setembro	87.731	80.515	-	-	-	-	-	-	-	-	-
Outubro	92.693	74.433	-	-	-	-	-	-	-	-	-
Novembro	71.097	55.144	-	-	-	-	-	-	-	-	-
Dezembro	27.665	5.392	-	-	-	-	-	-	-	-	-
TOTAIS	775.664	748.716	253.471	5.506	196.467	-	201.973	1.181.404	41.257.685	-	42.439.089

Fonte: COISE/CGPRO/SAP

(*) Dados parciais.

SETOR INDUSTRIAL
PRODUÇÃO, VENDA E FATURAMENTO DOS PRINCIPAIS PRODUTOS DO PIM - MÊS/MÊS

MESES	MICROCOMPUTADORES - DESKTOP										
	QTD. PRODUZIDA			QUANTIDADE VENDIDA - 2016				FATURAMENTO EM US\$ 1,00			
	2014	2015	2016(*)	LOCAL	NACIONAL	EXTERIOR	TOTAL	LOCAL	NACIONAL	EXTERIOR	TOTAL
Janeiro	5.621	19.500	11.521	154	9.384	-	9.538	56.973	2.094.251	-	2.151.224
Fevereiro	4.829	2.581	11.400	-	16.653	-	16.653	-	7.303.100	-	7.303.100
Março	7.736	674	13.104	-	23.797	-	23.797	-	12.139.644	-	12.139.644
Abril	5.294	1.655	15.281	33	15.156	-	15.189	19.128	2.809.417	-	2.828.545
Mai	4.710	1.137	27.715	53	23.819	-	23.872	14.632	13.986.566	-	14.001.198
SUB-TOTAL	28.190	25.547	79.021								
CRESC. PERÍODO	0,00 %	-9,38 %	209,32 %								
Junho	12.406	1.347	-	-	-	-	-	-	-	-	-
Julho	13.633	59	-	-	-	-	-	-	-	-	-
Agosto	25.950	2.006	-	-	-	-	-	-	-	-	-
Setembro	21.211	687	-	-	-	-	-	-	-	-	-
Outubro	10.359	122	-	-	-	-	-	-	-	-	-
Novembro	8.481	4.645	-	-	-	-	-	-	-	-	-
Dezembro	17.431	3.132	-	-	-	-	-	-	-	-	-
TOTAIS	137.661	37.545	79.021	240	88.809	-	89.049	90.733	38.332.978	-	38.423.711

MESES	UNID. EVAPORADORA P/ SPLIT SYSTEM										
	QTD. PRODUZIDA			QUANTIDADE VENDIDA - 2016				FATURAMENTO EM US\$ 1,00			
	2014	2015	2016(*)	LOCAL	NACIONAL	EXTERIOR	TOTAL	LOCAL	NACIONAL	EXTERIOR	TOTAL
Janeiro	13.350	15.435	-	70	3.903	200	4.173	32.287	1.513.571	36.480	1.582.338
Fevereiro	10.644	11.648	-	115	2.758	160	3.033	40.749	1.063.349	36.417	1.140.515
Março	10.579	13.465	3.819	184	4.244	-	4.428	53.132	1.893.784	-	1.946.916
Abril	6.615	11.293	3.010	169	3.883	200	4.252	54.375	1.869.784	46.926	1.971.085
Mai	8.466	4.573	5.588	28	3.858	151	4.037	7.917	1.746.478	27.238	1.781.633
SUB-TOTAL	49.654	56.414	12.417								
CRESC. PERÍODO	0,00 %	13,61 %	-77,99 %								
Junho	754	395	-	-	-	-	-	-	-	-	-
Julho	500	7.352	-	-	-	-	-	-	-	-	-
Agosto	14.920	7.015	-	-	-	-	-	-	-	-	-
Setembro	13.445	7.855	-	-	-	-	-	-	-	-	-
Outubro	13.999	10.352	-	-	-	-	-	-	-	-	-
Novembro	13.845	5.775	-	-	-	-	-	-	-	-	-
Dezembro	15.240	5.015	-	-	-	-	-	-	-	-	-
TOTAIS	122.357	100.173	12.417	566	18.646	711	19.923	188.460	8.086.966	147.061	8.422.487

Fonte: COISE/CGPRO/SAP

(*) Dados parciais.

SETOR INDUSTRIAL
PRODUÇÃO, VENDA E FATURAMENTO DOS PRINCIPAIS PRODUTOS DO PIM - MÊS/MÊS

MESES	UNID. CONDENSADORA P/ SPLIT SYSTEM										
	QTD. PRODUZIDA			QUANTIDADE VENDIDA - 2016				FATURAMENTO EM US\$ 1,00			
	2014	2015	2016(*)	LOCAL	NACIONAL	EXTERIOR	TOTAL	LOCAL	NACIONAL	EXTERIOR	TOTAL
Janeiro	11.143	8.553	-	106	5.462	-	5.568	55.679	2.989.181	-	3.044.860
Fevereiro	26.946	15.791	-	133	5.675	-	5.808	69.643	2.446.359	-	2.516.002
Março	19.666	20.142	4.774	171	4.912	-	5.083	93.823	2.843.038	-	2.936.861
Abril	17.600	3.631	6.446	273	4.565	-	4.838	118.084	2.724.724	-	2.842.808
Maio	19.893	-	9.151	329	5.398	147	5.874	105.453	3.029.738	81.720	3.216.911
SUB-TOTAL	95.248	48.117	20.371								
CRESC. PERÍODO	0,00 %	-49,48 %	-57,66 %								
Junho	5.217	736	-	-	-	-	-	-	-	-	-
Julho	11.363	11.024	-	-	-	-	-	-	-	-	-
Agosto	20.228	4.176	-	-	-	-	-	-	-	-	-
Setembro	22.340	14.670	-	-	-	-	-	-	-	-	-
Outubro	23.695	22.610	-	-	-	-	-	-	-	-	-
Novembro	15.521	2.620	-	-	-	-	-	-	-	-	-
Dezembro	14.841	986	-	-	-	-	-	-	-	-	-
TOTAIS	208.453	104.939	20.371	1.012	26.012	147	27.171	442.682	14.033.040	81.720	14.557.442

MESES	TELEVISOR COM TELA DE PLASMA										
	QTD. PRODUZIDA			QUANTIDADE VENDIDA - 2016				FATURAMENTO EM US\$ 1,00			
	2014	2015	2016(*)	LOCAL	NACIONAL	EXTERIOR	TOTAL	LOCAL	NACIONAL	EXTERIOR	TOTAL
Janeiro	196.198	5.015	41	1	873	-	874	379	312.862	-	313.241
Fevereiro	225.404	420	74	2	172	-	174	737	44.521	-	45.258
Março	244.581	2.709	-	3	239	-	242	826	100.364	-	101.190
Abril	204.570	5.998	-	-	195	-	195	-	44.153	-	44.153
Maio	192.266	5.381	-	4	584	-	588	1.536	228.666	-	230.202
SUB-TOTAL	1.063.019	19.523	115								
CRESC. PERÍODO	0,00 %	-98,16 %	-99,41 %								
Junho	73.078	9.208	-	-	-	-	-	-	-	-	-
Julho	179.175	8.562	-	-	-	-	-	-	-	-	-
Agosto	186.863	-	-	-	-	-	-	-	-	-	-
Setembro	148.708	-	-	-	-	-	-	-	-	-	-
Outubro	115.694	1.584	-	-	-	-	-	-	-	-	-
Novembro	34.459	9.224	-	-	-	-	-	-	-	-	-
Dezembro	18.541	8.646	-	-	-	-	-	-	-	-	-
TOTAIS	1.819.537	56.747	115	10	2.063	-	2.073	3.478	730.566	-	734.044

Fonte: COISE/CGPRO/SAP

(*) Dados parciais.

SETOR INDUSTRIAL
PRODUÇÃO, VENDA E FATURAMENTO DOS PRINCIPAIS PRODUTOS DO PIM - MÊS/MÊS

MESES	TELEVISOR C/ TELA LCD										
	QTD. PRODUZIDA			QUANTIDADE VENDIDA - 2016				FATURAMENTO EM US\$ 1,00			
	2014	2015	2016(*)	LOCAL	NACIONAL	EXTERIOR	TOTAL	LOCAL	NACIONAL	EXTERIOR	TOTAL
Janeiro	1.290.150	928.941	451.204	7.634	547.309	-	554.943	2.505.148	188.314.609	-	190.819.757
Fevereiro	1.603.010	878.412	549.395	6.050	649.571	-	655.621	3.887.551	221.791.052	-	225.678.603
Março	1.474.011	1.013.620	674.679	6.677	654.520	-	661.197	2.485.861	243.545.057	-	246.030.918
Abril	1.402.659	815.229	666.183	6.357	701.095	30	707.482	2.181.470	276.685.774	7.352	278.874.596
Mai	971.145	860.520	746.362	6.567	723.154	15	729.736	2.263.602	261.903.491	4.011	264.171.104
SUB-TOTAL	6.740.975	4.496.722	3.087.823								
CRESC. PERÍODO	0,00 %	-33,29 %	-31,33 %								
Junho	504.021	625.552	-	-	-	-	-	-	-	-	-
Julho	893.051	705.357	-	-	-	-	-	-	-	-	-
Agosto	927.037	801.469	-	-	-	-	-	-	-	-	-
Setembro	953.610	881.421	-	-	-	-	-	-	-	-	-
Outubro	1.206.115	868.998	-	-	-	-	-	-	-	-	-
Novembro	1.002.662	727.149	-	-	-	-	-	-	-	-	-
Dezembro	499.314	315.810	-	-	-	-	-	-	-	-	-
TOTAIS	12.726.785	9.422.478	3.087.823	33.285	3.275.649	45	3.308.979	13.323.632	1.192.239.983	11.363	1.205.574.978

MESES	MICROCOMPUTADOR PORTÁTIL										
	QTD. PRODUZIDA			QUANTIDADE VENDIDA - 2016				FATURAMENTO EM US\$ 1,00			
	2014	2015	2016(*)	LOCAL	NACIONAL	EXTERIOR	TOTAL	LOCAL	NACIONAL	EXTERIOR	TOTAL
Janeiro	120.193	47.428	22.927	2	23.728	-	23.730	460	7.105.982	-	7.106.442
Fevereiro	107.589	22.791	22.054	1	22.742	-	22.743	234	6.589.813	-	6.590.047
Março	89.667	21.898	39.385	-	44.982	-	44.982	-	15.514.493	-	15.514.493
Abril	76.421	40.208	36.104	555	44.032	-	44.587	245.951	14.525.437	-	14.771.388
Mai	116.928	49.568	64.304	207	35.200	-	35.407	84.937	13.963.567	-	14.048.504
SUB-TOTAL	510.798	181.893	184.774								
CRESC. PERÍODO	0,00 %	-64,39 %	1,58 %								
Junho	43.683	53.876	-	-	-	-	-	-	-	-	-
Julho	100.348	29.709	-	-	-	-	-	-	-	-	-
Agosto	116.758	37.948	-	-	-	-	-	-	-	-	-
Setembro	87.468	29.931	-	-	-	-	-	-	-	-	-
Outubro	94.819	27.096	-	-	-	-	-	-	-	-	-
Novembro	68.126	56.709	-	-	-	-	-	-	-	-	-
Dezembro	77.170	9.372	-	-	-	-	-	-	-	-	-
TOTAIS	1.099.170	426.534	184.774	765	170.684	-	171.449	331.582	57.699.292	-	58.030.874

Fonte: COISE/CGPRO/SAP

(*) Dados parciais.

SETOR INDUSTRIAL
PRODUÇÃO, VENDA E FATURAMENTO DOS PRINCIPAIS PRODUTOS DO PIM - MÊS/MÊS

MESES	TABLET PC										
	QTD. PRODUZIDA			QUANTIDADE VENDIDA - 2016				FATURAMENTO EM US\$ 1,00			
	2014	2015	2016(*)	LOCAL	NACIONAL	EXTERIOR	TOTAL	LOCAL	NACIONAL	EXTERIOR	TOTAL
Janeiro	257.512	88.058	37.920	2.021	57.201	-	59.222	298.534	8.004.083	-	8.302.617
Fevereiro	340.760	90.197	38.785	2.398	34.024	-	36.422	293.460	5.442.486	-	5.735.946
Março	387.510	63.541	35.413	2.266	42.968	-	45.234	387.396	6.979.408	-	7.366.804
Abril	269.721	114.058	44.828	191	33.212	1.000	34.403	37.875	4.450.457	428.400	4.916.732
Mai	311.256	75.037	64.443	1.119	49.683	1.000	51.802	167.997	7.168.258	413.708	7.749.963
SUB-TOTAL	1.566.759	430.891	221.389								
CRESC. PERÍODO	0,00 %	-72,50 %	-48,62 %								
Junho	138.481	18.575	-	-	-	-	-	-	-	-	-
Julho	176.003	38.423	-	-	-	-	-	-	-	-	-
Agosto	183.530	31.991	-	-	-	-	-	-	-	-	-
Setembro	173.628	46.789	-	-	-	-	-	-	-	-	-
Outubro	169.071	38.698	-	-	-	-	-	-	-	-	-
Novembro	197.762	89.241	-	-	-	-	-	-	-	-	-
Dezembro	101.163	47.515	-	-	-	-	-	-	-	-	-
TOTAIS	2.706.397	742.123	221.389	7.995	217.088	2.000	227.083	1.185.262	32.044.692	842.108	34.072.062

MESES	TELEVISOR EM CORES										
	QTD. PRODUZIDA			QUANTIDADE VENDIDA - 2016				FATURAMENTO EM US\$ 1,00			
	2014	2015	2016(*)	LOCAL	NACIONAL	EXTERIOR	TOTAL	LOCAL	NACIONAL	EXTERIOR	TOTAL
Janeiro	13.294	-	-	-	57	-	57	-	4.245	-	4.245
Fevereiro	9.985	-	-	-	36	-	36	-	2.824	-	2.824
Março	25.747	438	-	-	10	-	10	-	915	-	915
Abril	28.965	-	-	-	31	-	31	-	1.005	-	1.005
Mai	4.469	-	876	-	1.227	-	1.227	-	170.783	-	170.783
SUB-TOTAL	82.460	438	876								
CRESC. PERÍODO	0,00 %	-99,47 %	100,00 %								
Junho	-	-	-	-	-	-	-	-	-	-	-
Julho	-	-	-	-	-	-	-	-	-	-	-
Agosto	2.616	-	-	-	-	-	-	-	-	-	-
Setembro	12.925	-	-	-	-	-	-	-	-	-	-
Outubro	5.096	-	-	-	-	-	-	-	-	-	-
Novembro	1.319	-	-	-	-	-	-	-	-	-	-
Dezembro	877	-	-	-	-	-	-	-	-	-	-
TOTAIS	105.293	438	876	-	1.361	-	1.361	-	179.772	-	179.772

Fonte: COISE/CGPRO/SAP

(*) Dados parciais.

SETOR INDUSTRIAL
PRODUÇÃO, VENDA E FATURAMENTO DOS PRINCIPAIS PRODUTOS DO PIM - MÊS/MÊS

MESES	ARTIGOS E EQUIPAMENTOS P/ CULTURA FISICA (STEPPER,BICLETA ERG. ESTEIRA ROLANTE)										
	QTD. PRODUZIDA			QUANTIDADE VENDIDA - 2016				FATURAMENTO EM US\$ 1,00			
	2014	2015	2016(*)	LOCAL	NACIONAL	EXTERIOR	TOTAL	LOCAL	NACIONAL	EXTERIOR	TOTAL
Janeiro	15.512	24.132	6.835	186	7.522	-	7.708	71.078	3.333.479	-	3.404.557
Fevereiro	18.926	20.612	6.975	93	5.180	-	5.273	35.349	2.450.077	-	2.485.426
Março	15.330	19.196	7.538	225	8.585	-	8.810	55.502	3.455.395	-	3.510.897
Abril	17.175	12.729	6.150	107	8.220	-	8.327	38.301	3.185.470	-	3.223.771
Mai	17.223	9.818	8.403	155	9.830	-	9.985	146.280	3.507.882	-	3.654.162
SUB-TOTAL	84.166	86.487	35.901								
CRESC. PERÍODO	0,00 %	2,76 %	-58,49 %								
Junho	15.480	6.176	-	-	-	-	-	-	-	-	-
Julho	14.074	9.114	-	-	-	-	-	-	-	-	-
Agosto	15.068	14.185	-	-	-	-	-	-	-	-	-
Setembro	12.591	18.501	-	-	-	-	-	-	-	-	-
Outubro	22.251	16.967	-	-	-	-	-	-	-	-	-
Novembro	28.648	12.966	-	-	-	-	-	-	-	-	-
Dezembro	18.534	12.252	-	-	-	-	-	-	-	-	-
TOTAIS	210.812	176.648	35.901	766	39.337	-	40.103	346.510	15.932.303	-	16.278.813

MESES	APARELHO RECEPTOR DE POSICIONAMENTO GLOBAL POR SATÉLITE - GPS										
	QTD. PRODUZIDA			QUANTIDADE VENDIDA - 2016				FATURAMENTO EM US\$ 1,00			
	2014	2015	2016(*)	LOCAL	NACIONAL	EXTERIOR	TOTAL	LOCAL	NACIONAL	EXTERIOR	TOTAL
Janeiro	15.662	1.313	3.874	-	402	-	402	-	82.875	-	82.875
Fevereiro	18.074	12.847	2.285	-	2	-	2	-	67	-	67
Março	11.212	10.010	2.537	-	723	-	723	-	184.564	-	184.564
Abril	7.521	7.978	2.789	-	712	-	712	-	192.903	-	192.903
Mai	30.678	16.042	2.147	-	441	-	441	-	122.792	-	122.792
SUB-TOTAL	83.147	48.190	13.632								
CRESC. PERÍODO	0,00 %	-42,04 %	-71,71 %								
Junho	3.967	13.379	-	-	-	-	-	-	-	-	-
Julho	9.992	16.111	-	-	-	-	-	-	-	-	-
Agosto	9.892	15.900	-	-	-	-	-	-	-	-	-
Setembro	2.779	5.628	-	-	-	-	-	-	-	-	-
Outubro	11.346	1.664	-	-	-	-	-	-	-	-	-
Novembro	9.034	5.105	-	-	-	-	-	-	-	-	-
Dezembro	7.559	5.398	-	-	-	-	-	-	-	-	-
TOTAIS	137.716	111.375	13.632	-	2.280	-	2.280	-	583.201	-	583.201

Fonte: COISE/CGPRO/SAP

(*) Dados parciais.

SETOR INDUSTRIAL
PRODUÇÃO, VENDA E FATURAMENTO DOS PRINCIPAIS PRODUTOS DO PIM - MÊS/MÊS

MESES	LAMINAS E CARTUCHOS (UNIDADE)										
	QTD. PRODUZIDA			QUANTIDADE VENDIDA - 2016				FATURAMENTO EM US\$ 1,00			
	2014	2015	2016(*)	LOCAL	NACIONAL	EXTERIOR	TOTAL	LOCAL	NACIONAL	EXTERIOR	TOTAL
Janeiro	29.336.344	30.086.640	29.168.088	-	2.076.288	22.104.392	24.180.680	-	1.287.185	2.611.840	3.899.025
Fevereiro	30.366.868	26.128.720	26.592.560	-	2.847.456	12.385.832	15.233.288	-	2.067.223	1.486.071	3.553.294
Março	25.680.168	30.086.640	29.807.736	-	4.253.352	14.566.384	18.819.736	-	3.321.560	1.774.986	5.096.546
Abril	21.451.515	27.600.740	19.996.956	-	4.273.200	9.460.664	13.733.864	-	2.959.598	1.183.614	4.143.212
Mai	18.465.788	31.052.520	19.042.912	-	4.494.480	8.676.920	13.171.400	-	3.017.239	1.024.788	4.042.027
SUB-TOTAL	125.300.683	144.955.260	124.608.252								
CRESC. PERÍODO	0,00 %	15,69 %	-14,04 %								
Junho	20.869.936	13.693.712	-	-	-	-	-	-	-	-	-
Julho	24.879.908	22.140.936	-	-	-	-	-	-	-	-	-
Agosto	24.614.572	26.624.912	-	-	-	-	-	-	-	-	-
Setembro	25.555.808	21.297.664	-	-	-	-	-	-	-	-	-
Outubro	25.388.736	21.787.928	-	-	-	-	-	-	-	-	-
Novembro	22.608.924	20.811.736	-	-	-	-	-	-	-	-	-
Dezembro	24.435.316	26.908.520	-	-	-	-	-	-	-	-	-
TOTAIS	293.653.883	298.220.668	124.608.252	-	17.944.776	67.194.192	85.138.968	-	12.652.805	8.081.299	20.734.104

MESES	LAMINAS E CARTUCHOS (MIL UNIDADES)										
	QTD. PRODUZIDA			QUANTIDADE VENDIDA - 2016				FATURAMENTO EM US\$ 1,00			
	2014	2015	2016(*)	LOCAL	NACIONAL	EXTERIOR	TOTAL	LOCAL	NACIONAL	EXTERIOR	TOTAL
Janeiro	85.923	80.106	65.772	-	36.841	3.744	40.585	-	1.200.466	73.299	1.273.765
Fevereiro	46.326	52.737	81.192	-	35.268	22.694	57.962	-	1.135.744	250.159	1.385.903
Março	50.690	68.460	86.335	-	24.036	-	24.036	-	887.198	-	887.198
Abril	76.342	66.166	71.332	-	37.290	39.705	76.995	-	1.418.421	576.894	1.995.315
Mai	60.267	67.378	75.938	-	29.428	9.734	39.162	-	1.057.833	189.475	1.247.308
SUB-TOTAL	319.548	334.847	380.569								
CRESC. PERÍODO	0,00 %	4,79 %	13,65 %								
Junho	73.675	88.302	-	-	-	-	-	-	-	-	-
Julho	55.442	64.960	-	-	-	-	-	-	-	-	-
Agosto	83.471	55.384	-	-	-	-	-	-	-	-	-
Setembro	54.955	35.633	-	-	-	-	-	-	-	-	-
Outubro	55.104	58.564	-	-	-	-	-	-	-	-	-
Novembro	51.283	71.211	-	-	-	-	-	-	-	-	-
Dezembro	51.299	60.946	-	-	-	-	-	-	-	-	-
TOTAIS	744.777	769.847	380.569	-	162.863	75.877	238.740	-	5.699.662	1.089.827	6.789.489

Fonte: COISE/CGPRO/SAP

(*) Dados parciais.

SETOR INDUSTRIAL
PRODUÇÃO, VENDA E FATURAMENTO DOS PRINCIPAIS PRODUTOS DO PIM - MÊS/MÊS

MESES	DVD RECORD PLAYER INCLUSIVE BLU RAY										
	QTD. PRODUZIDA			QUANTIDADE VENDIDA - 2016				FATURAMENTO EM US\$ 1,00			
	2014	2015	2016(*)	LOCAL	NACIONAL	EXTERIOR	TOTAL	LOCAL	NACIONAL	EXTERIOR	TOTAL
Janeiro	201.519	253.888	109.352	3.302	163.990	-	167.292	83.260	3.718.474	-	3.801.734
Fevereiro	204.133	285.951	81.737	3.176	183.323	-	186.499	87.562	4.521.783	-	4.609.345
Março	156.238	331.642	57.628	1.445	104.527	-	105.972	42.546	2.857.001	-	2.899.547
Abril	202.349	210.065	67.899	2.636	95.679	-	98.315	99.394	2.584.595	-	2.683.989
Mai	218.294	177.497	101.792	7.316	105.172	-	112.488	224.531	2.680.002	-	2.904.533
SUB-TOTAL	982.533	1.259.043	418.408								
CRESC. PERÍODO	0,00 %	28,14 %	-66,77 %								
Junho	108.670	154.856	-	-	-	-	-	-	-	-	-
Julho	250.900	250.238	-	-	-	-	-	-	-	-	-
Agosto	242.660	260.287	-	-	-	-	-	-	-	-	-
Setembro	307.656	222.800	-	-	-	-	-	-	-	-	-
Outubro	385.366	104.218	-	-	-	-	-	-	-	-	-
Novembro	349.674	179.743	-	-	-	-	-	-	-	-	-
Dezembro	215.345	126.830	-	-	-	-	-	-	-	-	-
TOTAIS	2.842.804	2.558.015	418.408	17.875	652.691	-	670.566	537.293	16.361.855	-	16.899.148

MESES	APARELHOS DE BARBEAR										
	QTD. PRODUZIDA			QUANTIDADE VENDIDA - 2016				FATURAMENTO EM US\$ 1,00			
	2014	2015	2016(*)	LOCAL	NACIONAL	EXTERIOR	TOTAL	LOCAL	NACIONAL	EXTERIOR	TOTAL
Janeiro	113.189	103.498	89.470	275	63.076	7.346	70.697	59.131	13.190.903	2.057.774	15.307.808
Fevereiro	88.698	73.074	89.918	266	74.056	12.662	86.984	83.577	16.617.273	2.702.678	19.403.528
Março	92.850	105.910	100.611	286	81.058	20.272	101.616	99.649	21.477.221	3.577.948	25.154.818
Abril	94.778	106.457	102.316	234	79.615	9.785	89.634	79.093	22.560.710	2.628.124	25.267.927
Mai	105.814	101.600	96.479	459	80.364	14.934	95.757	135.652	21.720.790	2.920.840	24.777.282
SUB-TOTAL	495.329	490.539	478.794								
CRESC. PERÍODO	0,00 %	-0,97 %	-2,39 %								
Junho	93.942	88.102	-	-	-	-	-	-	-	-	-
Julho	105.099	94.971	-	-	-	-	-	-	-	-	-
Agosto	110.550	89.060	-	-	-	-	-	-	-	-	-
Setembro	104.119	76.563	-	-	-	-	-	-	-	-	-
Outubro	110.223	71.273	-	-	-	-	-	-	-	-	-
Novembro	107.915	64.681	-	-	-	-	-	-	-	-	-
Dezembro	86.577	71.882	-	-	-	-	-	-	-	-	-
TOTAIS	1.213.754	1.047.071	478.794	1.520	378.169	64.999	444.688	457.102	95.566.897	13.887.364	109.911.363

Fonte: COISE/CGPRO/SAP

(*) Dados parciais.

SETOR INDUSTRIAL
PRODUÇÃO, VENDA E FATURAMENTO DOS PRINCIPAIS PRODUTOS DO PIM - MÊS/MÊS

MESES	DISCO DIGITAL A LASER GRAVADO (BLU-RAY)										
	QTD. PRODUZIDA			QUANTIDADE VENDIDA - 2016				FATURAMENTO EM US\$ 1,00			
	2014	2015	2016(*)	LOCAL	NACIONAL	EXTERIOR	TOTAL	LOCAL	NACIONAL	EXTERIOR	TOTAL
Janeiro	56.702	220.258	254.137	37.036	175.511	5.950	218.497	280.594	2.356.501	246.702	2.883.797
Fevereiro	2.112	485.281	413.468	16.326	314.868	-	331.194	273.834	5.165.551	-	5.439.385
Março	429.671	488.063	363.173	16.469	234.994	-	251.463	74.966	3.797.728	-	3.872.694
Abril	220.099	291.522	187.636	6.612	159.035	-	165.647	28.157	4.500.835	-	4.528.992
Maio	260.469	214.041	223.311	5.036	166.731	-	171.767	52.785	2.649.776	-	2.702.561
SUB-TOTAL	969.053	1.699.165	1.441.725								
CRESC. PERÍODO	0,00 %	75,34 %	-15,15 %								
Junho	94.109	294.323	-	-	-	-	-	-	-	-	-
Julho	139.320	172.365	-	-	-	-	-	-	-	-	-
Agosto	267.460	842.409	-	-	-	-	-	-	-	-	-
Setembro	976.428	708.963	-	-	-	-	-	-	-	-	-
Outubro	1.163.010	982.236	-	-	-	-	-	-	-	-	-
Novembro	902.190	932.920	-	-	-	-	-	-	-	-	-
Dezembro	216.208	219.934	-	-	-	-	-	-	-	-	-
TOTAIS	4.727.778	5.852.315	1.441.725	81.479	1.051.139	5.950	1.138.568	710.336	18.470.391	246.702	19.427.429

Fonte: COISE/CGPRO/SAP

(*) Dados parciais.

SETOR INDUSTRIAL
PRODUÇÃO, VENDA E FATURAMENTO DOS PRINCIPAIS COMPONENTES E INSUMOS

COMPONENTES / INSUMOS	UNIDADE	2015			
		QUANTIDADE		FATURAMENTO	
		PRODUÇÃO	VENDIDA	(R\$)	(US\$ 1,00)
ALTO-FALANTES	UNIDADE	728.312	738.520	64.155.304	20.089.683
ARTEFATOS DE JOALHERIA	QUILOGRAMA LIQUIDO	1.011.601	1.011.370	787.487.236	241.399.478
ARTIGO DE POLIESTIRENO EXPANSIVEL (INCLUSIVE PRE-FORMA PET PARA RECIPIENTE)	QUILOGRAMA LIQUIDO	110.653.801	107.999.929	673.735.734	203.827.231
BATERIA PARA TELEFONE CELULAR	UNIDADE	15.139.937	15.236.888	314.399.315	98.330.592
CAPACITORES FIXOS E VARIAVEIS	UNIDADE	1.185.774	1.220.032	40.601.978	12.306.300
CARBURADORES PARA MOTORES DE EXPLOSAO	UNIDADE	193.255	195.482	15.603.962	4.767.694
CARREGADORES PARA TELEFONE CELULAR	UNIDADE	25.903.447	26.278.098	249.269.655	75.666.646
CONDUTORES ELETRICOS	UNIDADE	45.310.038	40.531.427	118.176.800	36.255.692
DISJUNTORES	UNIDADE	7.994.897	8.414.001	92.221.041	28.175.916
EMBREGEM DE FRICCAO	UNIDADE	563.289	536.047	35.113.138	11.227.104
LENTES	UNIDADE	17.620.401	16.321.432	244.782.382	74.590.065
MOTORES DE EXPLOSAO	UNIDADE	26.771	26.320	98.810.777	30.226.566
OBRAS DE FERRO OU ACO (QUILOGRAMA LIQUIDO)	QUILOGRAMA LIQUIDO	9.090.113	9.527.733	49.451.698	15.624.038
OUTRAS OBRAS DE PLASTICOS	QUILOGRAMA LIQUIDO	91.561.041	30.041.459	257.265.071	78.104.943
OUTRAS PREPAR. QUIMICAS P/ USO FOTOGRAFICO (QUILOGRAMA LIQUIDO)	QUILOGRAMA LIQUIDO	9.660	9.660	508.116	192.892
PARTES E PECAS P/APARELHO ELETROELETRONICO (INJEÇÃO PLASTICA)	UNIDADE	3.599.136	3.624.127	52.647.272	16.738.332
PARTES E PÇS. P/ APARES. ELETRO (INJEÇÃO PLASTICA) - QUILOGRAMA LIQUIDO	QUILOGRAMA LIQUIDO	146.635.465	155.672.219	596.652.084	184.807.352
PARTES, PECAS E ACESSORIOS PARA DUAS RODAS (UNIDADE)	QUILOGRAMA LIQUIDO	13.126.172	10.580.911	267.078.561	82.053.158
PARTES, PECAS E ACESSORIOS PARA DUAS RODAS (UNIDADE)	UNIDADE	16.258.790	14.719.567	543.320.743	168.345.744
PARTES, PÇS. E ACESSÓRIOS P/ DUAS RODAS (QUILOGRAMA LIQUIDO)	QUILOGRAMA LIQUIDO	68.834.678	52.934.852	954.287.244	293.136.478
PEÇAS METÁLICAS ESTAMPADAS PARA CONDICIONADOR DE AR	QUILOGRAMA LIQUIDO	7.220.418	7.727.750	61.806.445	18.524.931
PEÇAS METÁLICAS ESTAMPADAS PARA CONDICIONADOR DE AR	UNIDADE	2.306.396	2.315.406	5.521.258	1.854.188
PEÇAS PLÁSTICAS PARA CONDICIONADOR DE AR (QUILOGRAMA)	QUILOGRAMA LIQUIDO	2.330.558	2.325.978	16.184.344	4.759.419
PLACA DE CIRCUITO MONTADA (EXCETO DE USO EM INFORMATICA)	UNIDADE	31.061.404	21.769.215	439.153.588	132.884.510
PREPARAÇÕES P/ ELABORACAO DE BEBIDAS (CONCENTRADOS E EXTRATOS)	QUILOGRAMA LIQUIDO	66.543.851	54.646.164	10.250.317.257	3.073.125.270
TRANSFORMADORES	UNIDADE	20.485.263	1.467.031	59.323.960	17.881.640

FONTE: COISE/CGPRO/SAP

SETOR INDUSTRIAL
PRODUÇÃO, VENDA E FATURAMENTO DOS PRINCIPAIS COMPONENTES E INSUMOS

COMPONENTES / INSUMOS	UNIDADE	2016(*)			
		QUANTIDADE		FATURAMENTO	
		PRODUÇÃO	VENDIDA	(R\$)	(US\$ 1,00)
ALTO-FALANTES	UNIDADE	262.332	278.848	16.655.969	4.456.972
ARTEFATOS DE JOALHERIA	QUILOGRAMA LIQUIDO	221.383	220.098	305.465.180	83.192.147
ARTIGO DE POLIESTIRENO EXPANSIVEL (INCLUSIVE PRE-FORMA PET PARA RECIPIENTE)	QUILOGRAMA LIQUIDO	44.359.441	39.477.913	279.320.793	75.401.805
BATERIA PARA TELEFONE CELULAR	UNIDADE	3.254.845	3.626.305	80.567.085	21.712.894
CAPACITORES FIXOS E VARIAVEIS	UNIDADE	409.140	490.946	15.062.904	4.082.871
CARBURADORES PARA MOTORES DE EXPLOSAO	UNIDADE	29.764	29.375	3.609.904	977.399
CARREGADORES PARA TELEFONE CELULAR	UNIDADE	8.574.981	9.086.577	93.015.803	25.357.500
CONDUTORES ELETRICOS	UNIDADE	19.531.347	15.808.864	48.117.920	13.023.511
DISJUNTORES	UNIDADE	2.012.617	2.074.407	26.072.252	7.052.777
EMBREAGEM DE FRICCAO	UNIDADE	53.148	52.861	4.803.959	1.278.969
LENTES	UNIDADE	7.253.885	6.719.589	93.942.171	25.438.757
MOTORES DE EXPLOSAO	UNIDADE	7.805	7.665	26.377.452	7.195.804
OBRAS DE FERRO OU ACO (QUILOGRAMA LIQUIDO)	QUILOGRAMA LIQUIDO	956.693	1.063.785	5.369.085	1.452.812
OUTRAS OBRAS DE PLASTICOS	QUILOGRAMA LIQUIDO	49.616.422	14.533.586	83.702.773	22.372.964
OUTRAS PREPAR. QUIMICAS P/ USO FOTOGRAFICO (QUILOGRAMA LIQUIDO)	QUILOGRAMA LIQUIDO	25.900	25.900	1.189.010	332.469
PARTES E PECAS P/APARELHO ELETROELETRONICO (INJEÇÃO PLASTICA)	UNIDADE	1.229.911	1.236.171	12.988.396	3.499.525
PARTES E PÇS. P/ APARES. ELETRO (INJEÇÃO PLASTICA) - QUILOGRAMA LIQUIDO	QUILOGRAMA LIQUIDO	22.816.163	39.154.034	147.987.907	40.038.296
PARTES, PECAS E ACESSORIOS PARA DUAS RODAS (UNIDADE)	UNIDADE	5.995.703	6.009.708	184.911.519	49.941.346
PARTES, PECAS E ACESSORIOS PARA DUAS RODAS (UNIDADE)	QUILOGRAMA LIQUIDO	4.530.228	3.777.079	96.577.212	26.024.920
PARTES, PÇS. E ACESSÓRIOS P/ DUAS RODAS (QUILOGRAMA LIQUIDO)	QUILOGRAMA LIQUIDO	17.058.483	13.251.309	347.792.360	93.974.750
PEÇAS METÁLICAS ESTAMPADAS PARA CONDICIONADOR DE AR	QUILOGRAMA LIQUIDO	1.875.412	1.871.591	14.745.150	3.913.856
PEÇAS PLÁSTICAS PARA CONDICIONADOR DE AR (QUILOGRAMA)	QUILOGRAMA LIQUIDO	530.927	640.689	4.387.001	1.177.529
PLACA DE CIRCUITO MONTADA (EXCETO DE USO EM INFORMATICA)	UNIDADE	7.678.339	3.456.277	82.524.979	22.124.205
PREPARAÇÕES P/ ELABORACAO DE BEBIDAS (CONCENTRADOS E EXTRATOS)	QUILOGRAMA LIQUIDO	24.326.162	42.938.182	3.670.282.599	990.622.314
TRANSFORMADORES	UNIDADE	6.399.854	582.440	23.983.757	6.472.497

FONTE: COISE/CGPRO/SAP

(*)Até MAIO - Dados Parciais

SETOR INDUSTRIAL
PRINCIPAIS PRODUTOS PRODUZIDOS E EXPORTADOS PELO POLO INDUSTRIAL DE MANAUS

PRODUTO	UNIDADE	ANOS					
		2011	2012	2013	2014	2015	2016(*)
ALARME ELETRÔNICO PARA VEÍCULO	UNIDADE	217.708	180.461	225.544	127.425	81.444	32.904
ANTENA COM CIRCUITO ELETRÔNICO ATIVO	UNIDADE	290	602	0	0	0	0
APARELHO DE TRANSMISSÃO DE DADOS PARA TACOGRAFO DIGITAL	UNIDADE	842	2.851	0	0	0	0
APARELHO TELEFONICO COMBINADO POR FIO, NÃO COMBINADOS COM OUTROS APARELHOS	UNIDADE	4.199	2.068	0	0	0	0
APARELHOS DE BARBEAR NÃO ELÉTRICOS	MIL UNIDADES	365.303	328.165	254.273	207.761	177.066	64.999
APARELHOS DE RADIONAVEGAÇÃO	UNIDADE	3.345	0	0	0	0	0
ARTIGO DE MADEIRA APRA A CONSTRUÇÃO CIVIL	QUILOGRAMA LIQUIDO	0	0	0	1.624.586	771.934	162.929
ARTIGO DE MADEIRA APRA A CONSTRUÇÃO CIVIL	METRO CUBICO	5.116	871	1.103	1.714	0	0
ARTIGO DE MATÉRIA PLÁSTICA (EXCETO DE POLIESTIRENO EXPANSÍVEL)	QUILOGRAMA LIQUIDO	168.690	614.970	828.010	23.129	63.947	6.400
ARTIGO DE MATÉRIA PLÁSTICA PARA APETRECHAMENTO DA CONSTRUÇÃO	QUILOGRAMA LIQUIDO	71.734	4.476	49.367	15.009	39.869	7.478
ARTIGOS E EQUIPAMENTOS P/ CULTURA FISICA (STEPPER,BICILETA ERG. ESTEIRA ROLANTE)	UNIDADE	22.833	14.402	6.330	2.455	0	0
AUROCIANETO DE POTÁSSIO	QUILOGRAMA LIQUIDO	1.114	700	491	0	0	6
AUTO-RADIO INCLUSIVE COM TOCA-DISCOS DIGITAL A LASER	UNIDADE	46.703	38.858	34.212	37.306	21	1.983
AUTO-RÁDIO COM DVD	UNIDADE	28.861	0	2	6	0	0
BATERIA PARA TELEFONE CELULAR	UNIDADE	77.840	0	0	0	0	0
BRINQUEDOS	UNIDADE	29.124	57.828	32.268	37.548	10.956	8.040
CAMERA DE VIDEO DE IMAGEM FIXA	UNIDADE	13.700	5	5.520	300	888	0
CANETAS E LAPISEIRAS	MIL UNIDADES	229.960	159.273	154.678	177.061	179.229	62.728
CARREGADOR DE BATERIA	UNIDADE	150	11.172	0	0	0	6.300
CARTAS DE JOGAR	DUZIA	95.547	77.436	79.959	49.451	51.258	29.383
CARTUCHO DE LÂMINA PARA APARELHO DE BARBEAR	UNIDADE	194.879.384	188.522.624	183.864.888	138.122.236	173.910.092	67.194.192
CARTÃO COM CIRCUITO INTEGRADO ELETRONICO (SMART CARDS)	UNIDADE	5.446.889	12.238.046	3.236.348	0	0	0
CENTRAL AUTOMATICA PARA COMUTAÇÃO ELETRONICA	UNIDADE	69	45	22	0	0	0
CERA	QUILOGRAMA LIQUIDO	159.520	183.516	87.901	114.649	41.151	0
CHAVE SECCIONADORA SOB CARGA	UNIDADE	2.866	3.055	2.172	1.796	498	111
CIANETO DE PRATA	QUILOGRAMA LIQUIDO	26.617	20.664	26.298	32.744	34.839	13.817
CONCENTRADOS PARA BEBIDAS NÃO ALCOÓLICAS	QUILOGRAMA LIQUIDO	7.647.396	7.334.750	8.913.932	11.066.457	8.300.658	3.026.218
CONFECÇÕES EM TECIDOS	UNIDADE	5.169	9.357	5.468	0	5.420	4
CONJUNTO PARA IMPRESSÃO FOTOGRAFICA DIGITAL	UNIDADE	50.423	46.992	40.810	55.956	49.354	5.590

Fonte: COISE/CGPRO/SAP

(*) Até MAIO - Dados Parciais

CONTADOR ELETROMAGNÉTICO TRIFÁSICO DE COMANDO A DISTÂNCIA	UNIDADE	432.600	324.894	330.028	292.320	337.119	85.502
CONTROLADOR DIGITAL DE TEMPERATURA	UNIDADE	207.362	149.343	135.611	210.450	245.589	81.438
CONTROLE REMOTO PARA ALARME ELETRÔNICO PARA VEÍCULO	UNIDADE	47.381	105.589	194.780	158.210	286.854	78.659
CORPO DA VÁLVULA MAGNÉTICA (SOLENOIDE) DE CONTROLE HIDRÁULICO (MOTORES EXPLOSÃO)	QUILOGRAMA LIQUIDO	116.448	197.453	192.870	48.616.302	58.592	24.225
CÂMERA DE TELEVISÃO PARA USO EM CIRCUITO FECHADO DE TV	UNIDADE	2.669	373	24	40	0	0
DETERGENTE	QUILOGRAMA	549.201	632.154	390.417	24.566	0	0
DIGITAL VIDEO DISC - DVD PLAYER	UNIDADE	36	0	0	0	0	0
DISCO DE LEITURA A LASER GRAVADO (DVD, DVD ROM e BLU-RAY)	UNIDADE	37.569	137.892	141.438	10.315	13.360	0
DISJUNTOR	UNIDADE	1.189.146	598.427	878.856	392.256	857.497	199.689
DISPOSITIVO ANTIFURTO PARA CICLOMOTOR, MOTONETA	UNIDADE	39.134	31.603	0	0	0	0
DISPOSITIVO DE CONEXÃO PARA CKT DE BAIXATENSÃO	UNIDADE	64.050	19.510	39.120	41.670	23.310	1.000
DISPOSITIVO DE PROTEÇÃO À CORRENTE DIFERENCIAL RESIDUAL - DR	UNIDADE	192.031	128.912	173.999	94.636	153.426	37.920
ESCOVA DENTAL	UNIDADE	3.263.040	1.643.856	0	0	0	0
FECHADURA ELÉTRICA	UNIDADE	558	281	44	495	0	0
FITA ADESIVA	METRO QUADRADO	75.986	72.654	631.032	128.665	139.676	0
FITA PARA IMPRESSÃO DE POLIESTER	UNIDADE	171.613	213.572	202.380	226.908	98.145	33.745
FORNO DE MICROONDAS	UNIDADE	137.847	0	178.337	995	14.013	2.943
FOTOCOPIADORA (RECONSTRUÍDA)	UNIDADE	45	28	0	0	0	0
FUSÍVEL DO TIPO NH	UNIDADE	5.113	5.285	7.095	6.500	0	0
INTERRUPTOR HORÁRIO	UNIDADE	125	536	247	710	757	160
ISOLADOR DE VIDRO P/ USO ELÉTRICO	UNIDADE	26.880	7.066	12.894	0	0	0
ISQUEIROS	MIL UNIDADES	36.948	40.216	34.473	41.946	26.135	11.144
LAMINADO DE FERRO E AÇO EM FITA, TIRA CHAPA E "BLANKS"	QUILOGRAMA LIQUIDO	20.020	7.651	4.779	0	1.708	0
LENTES	UNIDADE	755.804	1.357.572	750.782	522.774	509.778	194.143
LÂMINAS DE DUPLO FIO	MIL UNIDADES	332.711	136.441	190.975	139.089	193.730	75.877
MADEIRA BENEFICIADA	METRO CUBICO	1.923	662	1.708	2.438	113.445	984
MADEIRA COMPENSADA	METRO CUBICO	10.003	96.481	242	0	0	0
MADEIRA SERRADA	METRO CUBICO	9.147	10.817	10.294	11.518	1.952.566	9.157
MECANISMO DO DISPENSADOR AUTOMÁTICO DE DE CÉDULAS	UNIDADE	0	0	216	0	0	0
MOLDES PARA VIDRO	UNIDADE	5.903	1.746	0	0	0	0
MONITOR DE SINAIS BIOLÓGICOS	UNIDADE	2.488	788	0	0	0	0
MOTOCICLETAS	UNIDADE	79.245	106.101	107.247	89.381	71.848	24.638
ODORIZADOR DE AMBIENTE EMBALADO SOB PRESSAO	QUILOGRAMA LIQUIDO	1.633.494	0	0	0	0	0
OUTRAS BOBINAS DE REATANCIA E DE AUTO-INDUÇÃO	UNIDADE	15.204	9.602	10.756	15.419	12.122	4.087
OUTRAS PARTES E PEÇAS APARRELHO ELETROELETRÔNICO (INJEÇÃO PLÁSTICA)	UNIDADE	19.996	79.883	6.700	40.650	0	0

Fonte: COISE/CGPRO/SAP

(*) Até MAIO - Dados Parciais

PAPEL FOTOGRÁFICO PARA FOTOGRAFIAS E ARTES GRÁFICAS	METRO QUADRADO	11.065.853	9.214.825	4.969.077	3.090.625	1.749.313	532.944
PARTES E PEÇAS INJETADAS PLÁSTICAS PARA MOTOCICLETAS, MOTONETAS E CICLOMOTORES	QUILOGRAMA LIQUIDO	1.016	176	376	269	4	0
PARTES E PEÇAS PARA AUTOMÓVEIS	UNIDADE	67.137	215.645	150.663	144.173	291.274	95.356
PARTES, PEÇAS E ACESSÓRIOS PARA DUAS RODAS	UNIDADE	337.355	38.128	29.255	26.294	28.451	29.281
PASTILHA, REBITE OU OUTRA FORMA SEMELHANTE DE PRATA	MIL UNIDADES	3.895	2.166	3.994	3.225	2.712	1.168
PELICULA AUTO-ADESIVA DE PLÁSTICO (INSULFILM)	METRO	0	0	0	0	47.137	0
PEÇAS PLÁSTICAS MOLDADAS POR INJEÇÃO (INJETADO PLÁSTICO)	QUILOGRAMA LIQUIDO	1.749.665	1.602.463	255.080	2.298.429	70.962	157.987
PLACA DE CIRCUITO IMPRESSO MONTADA (DE USO EM INFORMÁTICA)	UNIDADE	3.671	203	71.902	67.183	44.445	0
PLACA DE CIRCUITO IMPRESSO MONTADA (EXCETO DE USO EM INFORMÁTICA)	UNIDADE	14.134	0	6.537	46.338	0	4.160
PORTEIRO ELETRÔNICO COM VIDEO	UNIDADE	288	209	30	323	0	0
PRATA E SUAS LIGAS, EMBARRAS, FIOS, PERFIS, CHAPAS E LÂMINAS	QUILOGRAMA LIQUIDO	2.349	0	0	1.306	0	0
PRODUTO QUIMICO PARA GALVANOPLASTIA E TRATAMENTOS	QUILOGRAMA LIQUIDO	1.823	3.750	8.725	6.472	4.799	1.151
RECEPTOR DE SINAL DE TELEVISÃO VIA SATÉLITE	UNIDADE	105.350	25.928	60	424	93	17
REGISTRADOR/MEDIDOR DE ENERGIA ELÉTRICA	UNIDADE	20.000	21.750	0	0	0	0
RELÉ DE TEMPO PROGRAMÁVEL	UNIDADE	2.262	6.012	2.017	4.043	1.749	791
RELÓGIO DE PULSO E DE BOLSO	UNIDADE	22.342	96.646	4.511	465	1.428	3.637
RESINA DE POLIESTIRENO	TONELADA METRICA LIQUIDA	108	26	104	26	11	0
SISTEMA DE FECHAMENTO AUTOMÁTICO DE VIDRO ELÉTRICO	UNIDADE	997	895	0	0	0	0
SOLVENTE/FLUXO PARA SOLDAR	LITRO	13.500	64.700	71.160	31.080	400	0
SUBCONJUNTO PARA VEICULO DUAS RODAS, TRICICLO E QUADRICICLO (EXC BICICLETA)	UNIDADE	419	2.451	3.420	4.078	2.125	14.970
SUBCONJUNTO PLÁSTICO PARA TELEFONE CELULAR	UNIDADE	422.027	265.965	42.782	0	0	0
SUBSTÂNCIA ORGÂNICA ISOLADA (CAFEÍNA)	QUILOGRAMA LIQUIDO	102.600	103.500	35.075	55.050	40.500	6.750
TELEFONE CELULAR	UNIDADE	2.838.998	2.200.741	1.192.535	356.832	6.462	0
TELEVISOR COM TELA DE PLASMA	UNIDADE	300	0	0	0	0	0
TELEVISOR EM CORES	UNIDADE	8.610	0	0	0	0	0
TELEVISOR EM CORES COM TELA DE CRISTAL LIQUIDO	UNIDADE	34.493	332	67	710	10.508	45
TERMINAL DE CAIXA BANCÁRIO	UNIDADE	167	709	30	0	15	100
TOMADA POLARIZADA PARA TENSAO NÃO SUPERIOR A 1000v.	UNIDADE	223.726	112.156	59.851	120.848	157.275	174.329
UNIDADE ACIONADORA DE DISCO MAGNÉTICO RÍGIDO	UNIDADE	14.838	233.788	193.937	31.029	28.014	2.779

Fonte: COISE/CGPRO/SAP

(*) Até MAIO - Dados Parciais

MÃO-DE-OBRA



Ministério do
Desenvolvimento, Indústria
e Comércio Exterior



SETOR INDUSTRIAL
SALÁRIOS, ENCARGOS E BENEFÍCIOS SOCIAIS X MÃO-DE-OBRA OCUPADA 2011

Subsetores	Média Mensal (*)		Relação (C=A/B)
	Salários, Encargos e Benefícios em US\$ 1.000	Mão-de-Obra Ocupada	
	(A)	(B)	
Eletroeletrônico(**)	82.653,2	46.262	1.786,63
Relojoeiro	3.521,1	2.202	1.599,05
Duas rodas	53.122,6	20.467	2.595,52
Termoplástico	15.870,6	10.453	1.518,28
Bebidas	3.104,8	1.640	1.893,17
Metalúrgico	13.726,7	7.502	1.829,74
Mecânico	15.057,8	7.349	2.048,96
Madeireiro	1.174,2	1.353	867,85
Papel e papelão	3.905,3	2.154	1.813,05
Químico	6.816,2	2.146	3.176,23
Material de limpeza e velas	38,3	33	1.160,61
Vestuário e calçados	454,4	622	730,55
Produtos Alimentícios	953,2	713	1.336,89
Editorial e gráfico	1.209,7	818	1.478,85
Têxtil	410,0	561	730,84
Mineral não metálico	2.019,6	813	2.484,13
Mobiliário	493,6	441	1.119,27
Beneficiamento de borracha	12,5	16	781,25
Ótico	1.084,9	529	2.050,85
Brinquedos	287,9	214	1.345,33
Isqueiros, canetas e barbeadores	7.359,5	2.610	2.819,73
Naval	1.899,4	1.095	1.734,61
DIVERSOS	1.139,6	688	1.656,40
TOTAL	216.315,1	110.681	1.954,40

(*) Exceto mão-de-obra terceirizada e temporária.

(**) Inclusive Bens de Informática.

FONTE: COISE/CGPRO/SAP

SETOR INDUSTRIAL
SALÁRIOS, ENCARGOS E BENEFÍCIOS SOCIAIS X MÃO-DE-OBRA OCUPADA 2012

Subsetores	Média Mensal (*)		Relação (C=A/B)
	Salários, Encargos e Benefícios em US\$ 1.000	Mão-de-Obra Ocupada	
	(A)	(B)	
Eletr eletrônico(**)	78.790,7	47.598	1.655,34
Relojoeiro	3.568,7	2.436	1.464,98
Duas rodas	47.553,3	19.665	2.418,17
Termoplástico	15.648,9	10.001	1.564,73
Bebidas	2.949,3	1.721	1.713,71
Metalúrgico	13.508,9	7.911	1.707,61
Mecânico	15.923,5	7.377	2.158,53
Madeireiro	973,2	1.184	821,96
Papel e papelão	3.317,3	2.212	1.499,68
Químico	6.454,9	2.223	2.903,69
Material de limpeza e velas	39,2	30	1.306,67
Vestuário e calçados	373,8	579	645,60
Produtos Alimentícios	921,5	712	1.294,24
Editorial e gráfico	2.018,7	853	2.366,59
Têxtil	358,2	602	595,02
Mineral não metálico	2.033,7	822	2.474,09
Mobiliário	473,6	457	1.036,32
Beneficiamento de borracha	510,4	310	1.646,45
Ótico	1.005,9	539	1.866,23
Brinquedos	589,2	422	1.396,21
Isqueiros, canetas e barbeadores	6.524,6	2.731	2.389,09
Naval	1.611,0	890	1.810,11
DIVERSOS	608,6	545	1.116,70
TOTAL	205.757,1	111.820	1.840,07

(*) Exceto mão-de-obra terceirizada e temporária.

(**) Inclusive Bens de Informática.

FONTE: COISE/CGPRO/SAP

SETOR INDUSTRIAL
SALÁRIOS, ENCARGOS E BENEFÍCIOS SOCIAIS X MÃO-DE-OBRA OCUPADA 2013

Subsetores	Média Mensal (*)		Relação (C=A/B)
	Salários, Encargos e Benefícios em US\$ 1.000	Mão-de-Obra Ocupada	
	(A)	(B)	
Eletr eletrônico(**)	79.818,2	49.620	1.608,59
Relojoeiro	3.281,6	2.338	1.403,59
Duas rodas	46.527,0	18.262	2.547,75
Termoplástico	14.764,8	9.934	1.486,29
Bebidas	2.802,6	1.959	1.430,63
Metalúrgico	12.402,5	7.742	1.601,98
Mecânico	14.916,1	7.937	1.879,31
Madeireiro	793,8	909	873,27
Papel e papelão	3.259,2	2.211	1.474,08
Químico	6.336,3	2.250	2.816,13
Material de limpeza e velas	42,7	34	1.255,88
Vestuário e calçados	261,8	413	633,90
Produtos Alimentícios	1.030,1	795	1.295,72
Editorial e gráfico	1.328,4	890	1.492,58
Têxtil	480,1	650	738,62
Mineral não metálico	1.912,9	815	2.347,12
Mobiliário	435,2	449	969,27
Beneficiamento de borracha	886,3	555	1.596,94
Ótico	851,2	547	1.556,12
Brinquedos	797,5	545	1.463,30
Isqueiros, canetas e barbeadores	6.228,2	2.687	2.317,90
Naval	1.688,5	1.160	1.455,60
DIVERSOS	565,8	518	1.092,28
TOTAL	201.410,8	113.220	1.778,93

(*) Exceto mão-de-obra terceirizada e temporária.

(**) Inclusive Bens de Informática.

FONTE: COISE/CGPRO/SAP

SETOR INDUSTRIAL
SALÁRIOS, ENCARGOS E BENEFÍCIOS SOCIAIS X MÃO-DE-OBRA OCUPADA 2014

Subsetores	Média Mensal (*)		Relação (C=A/B)
	Salários, Encargos e Benefícios em US\$ 1.000	Mão-de-Obra Ocupada	
	(A)	(B)	
Eletr eletrônico(**)	78.932,5	48.947	1.612,61
Relojoeiro	2.761,1	1.955	1.412,33
Duas rodas	44.919,6	17.730	2.533,54
Termoplástico	14.347,4	10.149	1.413,68
Bebidas	2.698,8	1.970	1.369,95
Metalúrgico	12.820,7	8.116	1.579,68
Mecânico	14.521,5	8.684	1.672,21
Madeireiro	614,2	737	833,38
Papel e papelão	3.209,4	2.241	1.432,13
Químico	6.652,9	2.474	2.689,13
Material de limpeza e velas	43,3	36	1.202,78
Vestuário e calçados	259,0	409	633,25
Produtos Alimentícios	1.026,4	815	1.259,39
Editorial e gráfico	1.267,8	821	1.544,21
Têxtil	843,6	845	998,34
Mineral não metálico	1.032,4	562	1.837,01
Mobiliário	425,3	469	906,82
Beneficiamento de borracha	1.025,9	647	1.585,63
Ótico	925,1	571	1.620,14
Brinquedos	1.097,5	750	1.463,33
Isqueiros, canetas e barbeadores	6.071,1	2.940	2.065,00
Naval	2.182,3	1.546	1.411,58
DIVERSOS	548,3	512	1.070,90
TOTAL	198.226,1	113.926	1.739,95

(*) Exceto mão-de-obra terceirizada e temporária.

(**) Inclusive Bens de Informática.

FONTE: COISE/CGPRO/SAP

SETOR INDUSTRIAL
SALÁRIOS, ENCARGOS E BENEFÍCIOS SOCIAIS X MÃO-DE-OBRA OCUPADA 2015

Subsetores	Média Mensal (*)		Relação (C=A/B)
	Salários, Encargos e Benefícios em US\$ 1.000	Mão-de-Obra Ocupada	
	(A)	(B)	
Eletr eletrônico(**)	50.824,2	38.647	1.315,09
Relojoeiro	1.859,1	1.797	1.034,56
Duas rodas	32.216,5	16.102	2.000,78
Termoplástico	10.480,9	8.757	1.196,86
Bebidas	2.958,6	2.005	1.475,61
Metalúrgico	9.145,1	7.122	1.284,06
Mecânico	10.882,7	8.094	1.344,54
Madeireiro	433,5	718	603,76
Papel e papelão	2.375,2	2.156	1.101,67
Químico	5.438,7	2.718	2.000,99
Material de limpeza e velas	35,9	42	854,76
Vestuário e calçados	192,6	398	483,92
Produtos Alimentícios	812,9	859	946,33
Editorial e gráfico	665,2	658	1.010,94
Têxtil	638,6	783	815,58
Mineral não metálico	628,4	455	1.381,10
Mobiliário	268,6	407	659,95
Beneficiamento de borracha	751,0	691	1.086,83
Ótico	771,6	631	1.222,82
Brinquedos	669,0	473	1.414,38
Isqueiros, canetas e barbeadores	5.176,8	2.984	1.734,85
Naval	1.858,7	1.671	1.112,33
DIVERSOS	328,0	398	824,12
TOTAL	139.411,8	98.566	1.414,40

(*) Exceto mão-de-obra terceirizada e temporária.

(**) Inclusive Bens de Informática.

FONTE: COISE/CGPRO/SAP

SETOR INDUSTRIAL
SALÁRIOS, ENCARGOS E BENEFÍCIOS SOCIAIS X MÃO-DE-OBRA OCUPADA 2016

Subsetores	Média Mensal (*)		Relação (C=A/B)
	Salários, Encargos e Benefícios em US\$ 1.000	Mão-de-Obra Ocupada	
	(A)	(B)	
Eletr eletrônico(**)	40.040,5	29.041	1.378,76
Relojoeiro	1.566,1	1.686	928,88
Duas rodas	27.175,2	13.936	1.950,00
Termoplástico	8.488,2	6.897	1.230,71
Bebidas	2.267,3	1.978	1.146,26
Metalúrgico	6.799,6	5.116	1.329,09
Mecânico	9.146,3	6.035	1.515,54
Madeireiro	409,5	704	581,68
Papel e papelão	2.058,5	1.964	1.048,12
Químico	5.291,5	2.656	1.992,28
Material de limpeza e velas	32,9	43	765,12
Vestuário e calçados	141,7	316	448,42
Produtos Alimentícios	661,7	854	774,82
Editorial e gráfico	554,7	482	1.150,83
Têxtil	175,8	390	450,77
Mineral não metálico	302,5	286	1.057,69
Mobiliário	317,6	443	716,93
Beneficiamento de borracha	714,2	695	1.027,63
Ótico	842,5	633	1.330,96
Brinquedos	451,1	347	1.300,00
Isqueiros, canetas e barbeadores	4.938,9	2.898	1.704,24
Naval	1.529,9	1.443	1.060,22
DIVERSOS	121,9	195	625,13
TOTAL	114.028,1	79.038	1.442,70

(*) Exceto mão-de-obra terceirizada e temporária.

(**) Inclusive Bens de Informática.

FONTE: COISE/CGPRO/SAP

SETOR INDUSTRIAL
SALÁRIOS, ENCARGOS E BENEFÍCIOS SOCIAIS X MÃO-DE-OBRA OCUPADA 2011

Subsetores	Média Mensal (*)		Relação (C=A/B)
	Salários, Encargos e Benefícios em R\$ 1.000	Mão-de-Obra Ocupada	
	(A)	(B)	
Eletr eletrônico(**)	138.587,4	46.262	2.995,71
Relojoeiro	5.910,6	2.202	2.684,20
Duas rodas	88.917,5	20.467	4.344,43
Termoplástico	26.581,5	10.453	2.542,95
Bebidas	5.193,4	1.640	3.166,71
Metalúrgico	23.013,2	7.502	3.067,61
Mecânico	25.134,1	7.349	3.420,07
Madeireiro	1.964,4	1.353	1.451,88
Papel e papelão	6.542,1	2.154	3.037,19
Químico	11.412,8	2.146	5.318,17
Material de limpeza e velas	64,2	33	1.945,45
Vestuário e calçados	762,8	622	1.226,37
Produtos Alimentícios	1.592,2	713	2.233,10
Editorial e gráfico	2.028,3	818	2.479,58
Têxtil	689,7	561	1.229,41
Mineral não metálico	3.384,9	813	4.163,47
Mobiliário	827,3	441	1.875,96
Beneficiamento de borracha	20,9	16	1.306,25
Ótico	1.813,7	529	3.428,54
Brinquedos	505,0	214	2.359,81
Isqueiros, canetas e barbeadores	12.317,0	2.610	4.719,16
Naval	3.172,2	1.095	2.896,99
DIVERSOS	1.905,1	688	2.769,04
TOTAL	362.340,3	110.681	3.273,74

(*) Exceto mão-de-obra terceirizada e temporária.

(**) Inclusive Bens de Informática.

FONTE: COISE/CGPRO/SAP

SETOR INDUSTRIAL
SALÁRIOS, ENCARGOS E BENEFÍCIOS SOCIAIS X MÃO-DE-OBRA OCUPADA 2012

Subsetores	Média Mensal (*)		Relação (C=A/B)
	Salários, Encargos e Benefícios em R\$ 1.000	Mão-de-Obra Ocupada	
	(A)	(B)	
Eletr eletrônico(**)	154.116,6	47.598	3.237,88
Relojoeiro	6.986,4	2.436	2.867,98
Duas rodas	92.580,7	19.665	4.707,89
Termoplástico	30.529,8	10.001	3.052,67
Bebidas	5.785,1	1.721	3.361,48
Metalúrgico	26.311,4	7.911	3.325,93
Mecânico	31.013,8	7.377	4.204,12
Madeireiro	1.891,9	1.184	1.597,89
Papel e papelão	6.464,3	2.212	2.922,38
Químico	12.602,3	2.223	5.669,05
Material de limpeza e velas	76,4	30	2.546,67
Vestuário e calçados	724,3	579	1.250,95
Produtos Alimentícios	1.800,5	712	2.528,79
Editorial e gráfico	3.848,3	853	4.511,49
Têxtil	694,8	602	1.154,15
Mineral não metálico	3.947,4	822	4.802,19
Mobiliário	920,7	457	2.014,66
Beneficiamento de borracha	1.023,1	310	3.300,32
Ótico	1.959,3	539	3.635,06
Brinquedos	1.150,1	422	2.725,36
Isqueiros, canetas e barbeadores	12.722,6	2.731	4.658,59
Naval	3.135,4	890	3.522,92
DIVERSOS	1.173,2	545	2.152,66
TOTAL	401.458,4	111.820	3.590,22

(*) Exceto mão-de-obra terceirizada e temporária.

(**) Inclusive Bens de Informática.

FONTE: COISE/CGPRO/SAP

SETOR INDUSTRIAL
SALÁRIOS, ENCARGOS E BENEFÍCIOS SOCIAIS X MÃO-DE-OBRA OCUPADA 2013

Subsetores	Média Mensal (*)		Relação (C=A/B)
	Salários, Encargos e Benefícios em R\$ 1.000	Mão-de-Obra Ocupada	
	(A)	(B)	
Eletr eletrônico(**)	172.512,4	49.620	3.476,67
Relojoeiro	7.051,4	2.338	3.016,00
Duas rodas	100.225,1	18.262	5.488,18
Termoplástico	31.900,1	9.934	3.211,20
Bebidas	6.026,7	1.959	3.076,42
Metalúrgico	26.768,4	7.742	3.457,56
Mecânico	32.043,2	7.937	4.037,19
Madeireiro	1.700,5	909	1.870,74
Papel e papelão	7.000,0	2.211	3.165,99
Químico	13.641,5	2.250	6.062,89
Material de limpeza e velas	91,8	34	2.700,00
Vestuário e calçados	567,9	413	1.375,06
Produtos Alimentícios	2.220,5	795	2.793,08
Editorial e gráfico	2.855,0	890	3.207,87
Têxtil	1.045,0	650	1.607,69
Mineral não metálico	4.122,8	815	5.058,65
Mobiliário	935,7	449	2.083,96
Beneficiamento de borracha	1.921,0	555	3.461,26
Ótico	1.826,7	547	3.339,49
Brinquedos	1.738,0	545	3.188,99
Isqueiros, canetas e barbeadores	13.399,6	2.687	4.986,83
Naval	3.661,9	1.160	3.156,81
DIVERSOS	1.214,7	518	2.344,98
TOTAL	434.469,9	113.220	3.837,40

(*) Exceto mão-de-obra terceirizada e temporária.

(**) Inclusive Bens de Informática.

FONTE: COISE/CGPRO/SAP

SETOR INDUSTRIAL
SALÁRIOS, ENCARGOS E BENEFÍCIOS SOCIAIS X MÃO-DE-OBRA OCUPADA 2014

Subsetores	Média Mensal (*)		Relação (C=A/B)
	Salários, Encargos e Benefícios em R\$ 1.000	Mão-de-Obra Ocupada	
	(A)	(B)	
Eletr eletrônico(**)	185.331,5	48.947	3.786,37
Relojoeiro	6.500,6	1.955	3.325,12
Duas rodas	105.431,8	17.730	5.946,52
Termoplástico	33.707,8	10.149	3.321,29
Bebidas	6.347,6	1.970	3.222,13
Metalúrgico	30.169,5	8.116	3.717,29
Mecânico	34.213,9	8.684	3.939,88
Madeireiro	1.441,7	737	1.956,17
Papel e papelão	7.541,9	2.241	3.365,42
Químico	15.654,9	2.474	6.327,77
Material de limpeza e velas	101,8	36	2.827,78
Vestuário e calçados	609,4	409	1.489,98
Produtos Alimentícios	2.419,9	815	2.969,20
Editorial e gráfico	2.977,9	821	3.627,16
Têxtil	1.990,4	845	2.355,50
Mineral não metálico	2.389,4	562	4.251,60
Mobiliário	999,8	469	2.131,77
Beneficiamento de borracha	2.411,4	647	3.727,05
Ótico	2.175,6	571	3.810,16
Brinquedos	2.576,8	750	3.435,73
Isqueiros, canetas e barbeadores	14.292,0	2.940	4.861,22
Naval	5.145,7	1.546	3.328,40
DIVERSOS	1.286,1	512	2.511,91
TOTAL	465.717,4	113.926	4.087,89

(*) Exceto mão-de-obra terceirizada e temporária.

(**) Inclusive Bens de Informática.

FONTE: COISE/CGPRO/SAP

SETOR INDUSTRIAL
SALÁRIOS, ENCARGOS E BENEFÍCIOS SOCIAIS X MÃO-DE-OBRA OCUPADA 2015

Subsetores	Média Mensal (*)		Relação (C=A/B)
	Salários, Encargos e Benefícios em R\$ 1.000	Mão-de-Obra Ocupada	
	(A)	(B)	
Eletr eletrônico(**)	165.859,5	38.647	4.291,65
Relojoeiro	6.093,2	1.797	3.390,76
Duas rodas	105.509,6	16.102	6.552,58
Termoplástico	34.520,7	8.757	3.942,07
Bebidas	10.257,9	2.005	5.116,16
Metalúrgico	29.852,9	7.122	4.191,65
Mecânico	35.486,9	8.094	4.384,35
Madeireiro	1.419,3	718	1.976,74
Papel e papelão	7.751,0	2.156	3.595,08
Químico	17.784,9	2.718	6.543,38
Material de limpeza e velas	117,5	42	2.797,62
Vestuário e calçados	628,7	398	1.579,65
Produtos Alimentícios	2.664,3	859	3.101,63
Editorial e gráfico	2.126,8	658	3.232,22
Têxtil	2.057,5	783	2.627,71
Mineral não metálico	1.943,4	455	4.271,21
Mobiliário	876,9	407	2.154,55
Beneficiamento de borracha	2.456,5	691	3.554,99
Ótico	2.528,4	631	4.006,97
Brinquedos	2.150,9	473	4.547,36
Isqueiros, canetas e barbeadores	16.999,4	2.984	5.696,85
Naval	6.137,8	1.671	3.673,13
DIVERSOS	1.040,6	398	2.614,57
TOTAL	456.264,6	98.566	4.629,03

(*) Exceto mão-de-obra terceirizada e temporária.

(**) Inclusive Bens de Informática.

FONTE: COISE/CGPRO/SAP

SETOR INDUSTRIAL
SALÁRIOS, ENCARGOS E BENEFÍCIOS SOCIAIS X MÃO-DE-OBRA OCUPADA 2016

Subsetores	Média Mensal (*)		Relação (C=A/B)
	Salários, Encargos e Benefícios em R\$ 1.000	Mão-de-Obra Ocupada	
	(A)	(B)	
Eletr eletrônico(**)	148.006,3	29.041	5.096,46
Relojoeiro	5.815,5	1.686	3.449,29
Duas rodas	100.668,4	13.936	7.223,62
Termoplástico	31.452,8	6.897	4.560,36
Bebidas	8.333,4	1.978	4.213,04
Metalúrgico	25.260,1	5.116	4.937,47
Mecânico	34.391,8	6.035	5.698,72
Madeireiro	1.516,3	704	2.153,84
Papel e papelão	7.633,3	1.964	3.886,61
Químico	19.586,2	2.656	7.374,32
Material de limpeza e velas	121,7	43	2.830,23
Vestuário e calçados	526,0	316	1.664,56
Produtos Alimentícios	2.460,9	854	2.881,62
Editorial e gráfico	2.044,4	482	4.241,49
Têxtil	655,8	390	1.681,54
Mineral não metálico	1.124,0	286	3.930,07
Mobiliário	1.176,4	443	2.655,53
Beneficiamento de borracha	2.635,1	695	3.791,51
Ótico	3.118,3	633	4.926,22
Brinquedos	1.679,7	347	4.840,63
Isqueiros, canetas e barbeadores	18.295,7	2.898	6.313,22
Naval	5.679,5	1.443	3.935,90
DIVERSOS	452,2	195	2.318,97
TOTAL	422.633,8	79.038	5.347,22

(*) Exceto mão-de-obra terceirizada e temporária.

(**) Inclusive Bens de Informática.

FONTE: COISE/CGPRO/SAP

SETOR INDUSTRIAL
PARTICIPAÇÃO DOS DISPÊNDIOS NO FATURAMENTO

(Valores Nominais em R\$ 1,00)

ANOS	Salários, Encargos e Benefícios Sociais (*)			Faturamento (D)	Participação (%) (E = C / D)
	Salários	Encargos e Benefícios Sociais	Total		
	(A)	(B)	(C = A + B)		
2011	2.062.476.575	2.285.609.185	4.348.085.760	68.804.037.956	6,32
2012	2.253.595.526	2.563.903.137	4.817.498.663	73.496.833.450	6,55
2013	2.456.326.271	2.757.309.532	5.213.635.803	83.299.237.372	6,26
2014	2.653.434.944	2.935.173.281	5.588.608.225	87.398.859.025	6,39
2015	2.573.814.596	2.901.358.265	5.475.172.861	78.973.814.892	6,93
2016(**)	952.226.303	1.160.994.329	2.113.220.632	28.442.675.370	7,43

(Valores em US\$ 1,00)

ANOS	Salários, Encargos e Benefícios Sociais (*)			Faturamento (D)	Participação (%) (E = C / D)
	Salários	Encargos e Benefícios Sociais	Total		
	(A)	(B)	(C = A + B)		
2011	1.231.302.777	1.364.482.325	2.595.785.102	41.097.305.517	6,32
2012	1.155.082.891	1.314.003.403	2.469.086.294	37.542.956.177	6,58
2013	1.139.439.063	1.277.489.681	2.416.928.744	38.540.779.074	6,27
2014	1.129.517.519	1.249.195.459	2.378.712.978	37.127.744.244	6,41
2015	789.507.287	883.432.349	1.672.939.635	23.994.516.664	6,97
2016(**)	256.375.325	313.778.838	570.154.163	7.692.702.006	7,41

(**) Dados parciais.

(*) Exceto mão-de-obra terceirizada e temporária

FONTE: COISE/CGPRO/SAP

SETOR INDUSTRIAL
SALÁRIOS X MÃO-DE-OBRA OCUPADA - 2011

Subsetores	Média Mensal (*)		Relação (C = A / B)
	Salários Valores em R\$ 1.000,00 (A)	Mão-de-Obra Ocupada (B)	
Eletroeletrônico (**)	65.848,2	46.262	1.423,38
Relojoeiro	2.074,7	2.202	942,19
Duas rodas	44.025,4	20.467	2.151,04
Termoplástico	13.112,9	10.453	1.254,46
Bebidas	1.959,4	1.640	1.194,76
Metalúrgico	10.404,1	7.502	1.386,84
Mecânico	10.471,7	7.349	1.424,91
Madeireiro	1.387,9	1.353	1.025,79
Papel e papelão	3.102,9	2.154	1.440,53
Químico	5.268,1	2.146	2.454,85
Material de limpeza e velas	36,6	33	1.109,09
Vestuário e calçados	398,5	622	640,68
Produtos Alimentícios	871,8	713	1.222,72
Editorial e gráfico	1.056,4	818	1.291,44
Têxtil	406,2	561	724,06
Mineral não metálico	1.784,2	813	2.194,59
Mobiliário	489,7	441	1.110,43
Beneficiamento de borracha	13,8	16	862,50
Ótico	677,2	529	1.280,15
Brinquedos	249,5	214	1.165,89
Isqueiros, canetas e barbeadores descartáveis	6.059,5	2.610	2.321,65
Naval	1.295,5	1.095	1.183,11
DIVERSOS	878,8	688	1.277,33
Totais	171.873,0	110.681	1.552,87

Fonte: COISE/CGPRO/SAP

(*) Exceto mão-de-obra terceirizada e temporária

(**) Inclusive Bens de Informática

SETOR INDUSTRIAL
SALÁRIOS X MÃO-DE-OBRA OCUPADA - 2012

Subsetores	Média Mensal (*)		Relação (C = A / B)
	Salários Valores em R\$ 1.000,00 (A)	Mão-de-Obra Ocupada (B)	
Eletroeletrônico (**)	73.163,6	47.598	1.537,12
Relojoeiro	2.476,2	2.436	1.016,50
Duas rodas	45.495,3	19.665	2.313,52
Termoplástico	14.395,9	10.001	1.439,45
Bebidas	2.348,5	1.721	1.364,61
Metalúrgico	11.718,9	7.911	1.481,34
Mecânico	12.125,9	7.377	1.643,74
Madeireiro	1.390,4	1.184	1.174,32
Papel e papelão	3.317,9	2.212	1.499,95
Químico	5.855,0	2.223	2.633,83
Material de limpeza e velas	44,2	30	1.473,33
Vestuário e calçados	407,9	579	704,49
Produtos Alimentícios	973,8	712	1.367,70
Editorial e gráfico	1.149,6	853	1.347,71
Têxtil	485,6	602	806,64
Mineral não metálico	1.969,7	822	2.396,23
Mobiliário	559,2	457	1.223,63
Beneficiamento de borracha	433,3	310	1.397,74
Ótico	693,0	539	1.285,71
Brinquedos	617,4	422	1.463,03
Isqueiros, canetas e barbeadores descartáveis	6.329,3	2.731	2.317,58
Naval	1.185,7	890	1.332,25
DIVERSOS	663,0	545	1.216,51
Totais	187.799,3	111.820	1.679,48

Fonte: COISE/CGPRO/SAP

(*) Exceto mão-de-obra terceirizada e temporária

(**) Inclusive Bens de Informática

SETOR INDUSTRIAL
SALÁRIOS X MÃO-DE-OBRA OCUPADA - 2013

Subsetores	Média Mensal (*)		Relação (C = A / B)
	Salários Valores em R\$ 1.000,00 (A)	Mão-de-Obra Ocupada (B)	
Eletroeletrônico (**)	81.758,2	49.620	1.647,69
Relojoeiro	2.385,9	2.338	1.020,49
Duas rodas	47.294,8	18.262	2.589,79
Termoplástico	15.252,2	9.934	1.535,35
Bebidas	2.808,9	1.959	1.433,84
Metalúrgico	12.480,5	7.742	1.612,05
Mecânico	13.609,4	7.937	1.714,68
Madeireiro	1.193,8	909	1.313,31
Papel e papelão	3.551,9	2.211	1.606,47
Químico	6.376,9	2.250	2.834,18
Material de limpeza e velas	53,7	34	1.579,41
Vestuário e calçados	323,6	413	783,54
Produtos Alimentícios	1.223,9	795	1.539,50
Editorial e gráfico	1.240,2	890	1.393,48
Têxtil	577,8	650	888,92
Mineral não metálico	2.180,7	815	2.675,71
Mobiliário	561,8	449	1.251,22
Beneficiamento de borracha	837,6	555	1.509,19
Ótico	831,1	547	1.519,38
Brinquedos	830,2	545	1.523,30
Isqueiros, canetas e barbeadores descartáveis	6.925,9	2.687	2.577,56
Naval	1.697,1	1.160	1.463,02
DIVERSOS	698,0	518	1.347,49
Totais	204.694,1	113.220	1.807,93

Fonte: COISE/CGPRO/SAP

(*) Exceto mão-de-obra terceirizada e temporária

(**) Inclusive Bens de Informática

SETOR INDUSTRIAL
SALÁRIOS X MÃO-DE-OBRA OCUPADA - 2014

Subsetores	Média Mensal (*)		Relação (C = A / B)
	Salários Valores em R\$ 1.000,00 (A)	Mão-de-Obra Ocupada (B)	
Eletroeletrônico (**)	87.021,2	48.947	1.777,87
Relojoeiro	2.322,4	1.955	1.187,93
Duas rodas	49.731,5	17.730	2.804,94
Termoplástico	17.546,1	10.149	1.728,85
Bebidas	2.852,4	1.970	1.447,92
Metalúrgico	13.943,3	8.116	1.718,00
Mecânico	15.270,5	8.684	1.758,46
Madeireiro	977,0	737	1.325,64
Papel e papelão	3.830,8	2.241	1.709,42
Químico	7.478,9	2.474	3.023,00
Material de limpeza e velas	59,4	36	1.650,00
Vestuário e calçados	360,6	409	881,66
Produtos Alimentícios	1.366,5	815	1.676,69
Editorial e gráfico	1.276,3	821	1.554,57
Têxtil	813,5	845	962,72
Mineral não metálico	1.273,4	562	2.265,84
Mobiliário	637,0	469	1.358,21
Beneficiamento de borracha	1.052,1	647	1.626,12
Ótico	941,5	571	1.648,86
Brinquedos	1.268,5	750	1.691,33
Isqueiros, canetas e barbeadores descartáveis	8.032,8	2.940	2.732,24
Naval	2.283,4	1.546	1.476,97
DIVERSOS	780,5	512	1.524,41
Totais	221.119,6	113.926	1.940,91

Fonte: COISE/CGPRO/SAP

(*) Exceto mão-de-obra terceirizada e temporária

(**) Inclusive Bens de Informática

SETOR INDUSTRIAL
SALÁRIOS X MÃO-DE-OBRA OCUPADA - 2015

Subsetores	Média Mensal (*)		Relação (C = A / B)
	Salários Valores em R\$ 1.000,00 (A)	Mão-de-Obra Ocupada (B)	
Eletroeletrônico (**)	76.968,0	38.647	1.991,56
Relojoeiro	2.404,0	1.797	1.337,79
Duas rodas	49.799,0	16.102	3.092,72
Termoplástico	17.666,9	8.757	2.017,46
Bebidas	3.023,7	2.005	1.508,08
Metalúrgico	13.541,5	7.122	1.901,36
Mecânico	15.936,2	8.094	1.968,89
Madeireiro	984,8	718	1.371,59
Papel e papelão	3.969,3	2.156	1.841,05
Químico	8.208,5	2.718	3.020,05
Material de limpeza e velas	70,0	42	1.666,67
Vestuário e calçados	373,7	398	938,94
Produtos Alimentícios	1.511,5	859	1.759,60
Editorial e gráfico	1.074,0	658	1.632,22
Têxtil	827,1	783	1.056,32
Mineral não metálico	1.123,9	455	2.470,11
Mobiliário	577,5	407	1.418,92
Beneficiamento de borracha	1.135,3	691	1.642,98
Ótico	1.123,5	631	1.780,51
Brinquedos	1.014,9	473	2.145,67
Isqueiros, canetas e barbeadores descartáveis	9.906,6	2.984	3.319,91
Naval	2.634,7	1.671	1.576,72
DIVERSOS	610,0	398	1.532,66
Totais	214.484,6	98.566	2.176,05

Fonte: COISE/CGPRO/SAP

(*) Exceto mão-de-obra terceirizada e temporária

(**) Inclusive Bens de Informática

SETOR INDUSTRIAL
SALÁRIOS X MÃO-DE-OBRA OCUPADA - 2016 (*)**

Subsetores	Média Mensal (*)		Relação (C = A / B)
	Salários Valores em R\$ 1.000,00 (A)	Mão-de-Obra Ocupada (B)	
Eletroeletrônico (**)	65.991,7	29.041	2.272,36
Relojoeiro	2.480,7	1.686	1.471,35
Duas rodas	44.595,8	13.936	3.200,04
Termoplástico	15.415,2	6.897	2.235,06
Bebidas	2.924,3	1.978	1.478,41
Metalúrgico	10.831,1	5.116	2.117,10
Mecânico	13.608,0	6.035	2.254,85
Madeireiro	1.060,9	704	1.506,96
Papel e papelão	3.914,9	1.964	1.993,33
Químico	8.648,2	2.656	3.256,10
Material de limpeza e velas	73,5	43	1.709,30
Vestuário e calçados	321,9	316	1.018,67
Produtos Alimentícios	1.327,4	854	1.554,33
Editorial e gráfico	800,1	482	1.659,96
Têxtil	459,4	390	1.177,95
Mineral não metálico	677,5	286	2.368,88
Mobiliário	710,5	443	1.603,84
Beneficiamento de borracha	1.178,6	695	1.695,83
Ótico	1.254,3	633	1.981,52
Brinquedos	814,5	347	2.347,26
Isqueiros, canetas e barbeadores descartáveis	10.491,6	2.898	3.620,29
Naval	2.596,3	1.443	1.799,24
DIVERSOS	258,7	195	1.326,67
Totais	190.435,1	79.038	2.409,41

Fonte: COISE/CGPRO/SAP

(*) Exceto mão-de-obra terceirizada e temporária

(**) Inclusive Bens de Informática

(***) Dados parciais.

SETOR INDUSTRIAL
SALÁRIOS X MÃO-DE-OBRA OCUPADA - 2011

Subsetores	Média Mensal (*)		Relação (C = A / B)
	Salários Valores em US\$ 1.000,00 (A)	Mão-de-Obra Ocupada (B)	
Eletroeletrônico (**)	39.264,4	46.262	848,74
Relojoeiro	1.240,2	2.202	563,22
Duas rodas	26.299,0	20.467	1.284,95
Termoplástico	7.841,3	10.453	750,15
Bebidas	1.176,4	1.640	717,32
Metalúrgico	6.202,6	7.502	826,79
Mecânico	6.254,4	7.349	851,05
Madeireiro	830,7	1.353	613,97
Papel e papelão	1.854,8	2.154	861,10
Químico	3.152,6	2.146	1.469,06
Material de limpeza e velas	21,8	33	660,61
Vestuário e calçados	238,5	622	383,44
Produtos Alimentícios	522,3	713	732,54
Editorial e gráfico	630,4	818	770,66
Têxtil	242,4	561	432,09
Mineral não metálico	1.062,7	813	1.307,13
Mobiliário	292,3	441	662,81
Beneficiamento de borracha	8,3	16	518,75
Ótico	405,9	529	767,30
Brinquedos	142,8	214	667,29
Isqueiros, canetas e barbeadores descartáveis	3.624,2	2.610	1.388,58
Naval	777,4	1.095	709,95
DIVERSOS	523,1	688	760,32
Totais	102.608,5	110.681	927,07

Fonte: COISE/CGPRO/SAP

(*) Exceto mão-de-obra terceirizada e temporária

(**) Inclusive Bens de Informática

SETOR INDUSTRIAL
SALÁRIOS X MÃO-DE-OBRA OCUPADA - 2012

Subsetores	Média Mensal (*)		Relação (C = A / B)
	Salários Valores em US\$ 1.000,00 (A)	Mão-de-Obra Ocupada (B)	
Eletroeletrônico (**)	37.464,7	47.598	787,11
Relojoeiro	1.269,8	2.436	521,26
Duas rodas	23.358,0	19.665	1.187,80
Termoplástico	7.389,0	10.001	738,83
Bebidas	1.196,5	1.721	695,24
Metalúrgico	6.014,2	7.911	760,23
Mecânico	6.190,6	7.377	839,18
Madeireiro	716,1	1.184	604,81
Papel e papelão	1.706,2	2.212	771,34
Químico	3.002,7	2.223	1.350,74
Material de limpeza e velas	22,7	30	756,67
Vestuário e calçados	210,8	579	364,08
Produtos Alimentícios	498,1	712	699,58
Editorial e gráfico	590,2	853	691,91
Têxtil	249,8	602	414,95
Mineral não metálico	1.006,1	822	1.223,97
Mobiliário	287,2	457	628,45
Beneficiamento de borracha	216,4	310	698,06
Ótico	355,2	539	659,00
Brinquedos	316,4	422	749,76
Isqueiros, canetas e barbeadores descartáveis	3.244,6	2.731	1.188,06
Naval	607,4	890	682,47
DIVERSOS	344,0	545	631,19
Totais	96.256,7	111.820	860,82

Fonte: COISE/CGPRO/SAP

(*) Exceto mão-de-obra terceirizada e temporária

(**) Inclusive Bens de Informática

SETOR INDUSTRIAL
SALÁRIOS X MÃO-DE-OBRA OCUPADA - 2013

Subsetores	Média Mensal (*)		Relação (C = A / B)
	Salários Valores em US\$ 1.000,00 (A)	Mão-de-Obra Ocupada (B)	
Eletroeletrônico (**)	37.871,3	49.620	763,23
Relojoeiro	1.114,0	2.338	476,48
Duas rodas	21.968,3	18.262	1.202,95
Termoplástico	7.081,6	9.934	712,86
Bebidas	1.308,5	1.959	667,94
Metalúrgico	5.786,1	7.742	747,37
Mecânico	6.312,4	7.937	795,31
Madeireiro	558,5	909	614,41
Papel e papelão	1.654,5	2.211	748,30
Químico	2.959,9	2.250	1.315,51
Material de limpeza e velas	25,0	34	735,29
Vestuário e calçados	150,2	413	363,68
Produtos Alimentícios	568,3	795	714,84
Editorial e gráfico	577,0	890	648,31
Têxtil	267,7	650	411,85
Mineral não metálico	1.008,2	815	1.237,06
Mobiliário	260,7	449	580,62
Beneficiamento de borracha	387,3	555	697,84
Ótico	386,8	547	707,13
Brinquedos	383,2	545	703,12
Isqueiros, canetas e barbeadores descartáveis	3.214,7	2.687	1.196,39
Naval	784,1	1.160	675,95
DIVERSOS	325,2	518	627,80
Totais	94.953,5	113.220	838,66

Fonte: COISE/CGPRO/SAP

(*) Exceto mão-de-obra terceirizada e temporária

(**) Inclusive Bens de Informática

SETOR INDUSTRIAL
SALÁRIOS X MÃO-DE-OBRA OCUPADA - 2014

Subsetores	Média Mensal (*)		Relação (C = A / B)
	Salários Valores em US\$ 1.000,00 (A)	Mão-de-Obra Ocupada (B)	
Eletroeletrônico (**)	37.038,5	48.947	756,71
Relojoeiro	989,1	1.955	505,93
Duas rodas	21.200,5	17.730	1.195,74
Termoplástico	7.470,3	10.149	736,06
Bebidas	1.213,6	1.970	616,04
Metalúrgico	5.927,3	8.116	730,32
Mecânico	6.489,3	8.684	747,27
Madeireiro	416,3	737	564,86
Papel e papelão	1.630,6	2.241	727,62
Químico	3.181,2	2.474	1.285,85
Material de limpeza e velas	25,3	36	702,78
Vestuário e calçados	153,8	409	376,04
Produtos Alimentícios	580,1	815	711,78
Editorial e gráfico	544,2	821	662,85
Têxtil	346,2	845	409,70
Mineral não metálico	550,7	562	979,89
Mobiliário	271,0	469	577,83
Beneficiamento de borracha	447,6	647	691,81
Ótico	401,2	571	702,63
Brinquedos	541,6	750	722,13
Isqueiros, canetas e barbeadores descartáveis	3.406,8	2.940	1.158,78
Naval	968,8	1.546	626,65
DIVERSOS	332,6	512	649,61
Totais	94.126,6	113.926	826,21

Fonte: COISE/CGPRO/SAP

(*) Exceto mão-de-obra terceirizada e temporária

(**) Inclusive Bens de Informática

SETOR INDUSTRIAL
SALÁRIOS X MÃO-DE-OBRA OCUPADA - 2015

Subsetores	Média Mensal (*)		Relação (C = A / B)
	Salários Valores em US\$ 1.000,00 (A)	Mão-de-Obra Ocupada (B)	
Eletroeletrônico (**)	23.690,3	38.647	612,99
Relojoeiro	736,0	1.797	409,57
Duas rodas	15.216,0	16.102	944,98
Termoplástico	5.428,9	8.757	619,95
Bebidas	925,2	2.005	461,45
Metalúrgico	4.155,1	7.122	583,42
Mecânico	4.880,5	8.094	602,98
Madeireiro	300,8	718	418,94
Papel e papelão	1.219,0	2.156	565,40
Químico	2.507,2	2.718	922,44
Material de limpeza e velas	21,4	42	509,52
Vestuário e calçados	115,1	398	289,20
Produtos Alimentícios	460,8	859	536,44
Editorial e gráfico	333,7	658	507,14
Têxtil	254,2	783	324,65
Mineral não metálico	362,4	455	796,48
Mobiliário	177,1	407	435,14
Beneficiamento de borracha	346,8	691	501,88
Ótico	342,5	631	542,79
Brinquedos	314,9	473	665,75
Isqueiros, canetas e barbeadores descartáveis	3.013,9	2.984	1.010,02
Naval	797,3	1.671	477,14
DIVERSOS	193,5	398	486,18
Totais	65.792,6	98.566	667,50

Fonte: COISE/CGPRO/SAP

(*) Exceto mão-de-obra terceirizada e temporária

(**) Inclusive Bens de Informática

SETOR INDUSTRIAL
SALÁRIOS X MÃO-DE-OBRA OCUPADA - 2016 (*)**

Subsetores	Média Mensal (*)		Relação (C = A / B)
	Salários Valores em US\$ 1.000,00 (A)	Mão-de-Obra Ocupada (B)	
Eletroeletrônico (**)	17.782,3	29.041	612,32
Relojoeiro	669,5	1.686	397,09
Duas rodas	11.988,2	13.936	860,23
Termoplástico	4.147,4	6.897	601,33
Bebidas	788,5	1.978	398,63
Metalúrgico	2.913,8	5.116	569,55
Mecânico	3.662,8	6.035	606,93
Madeireiro	286,4	704	406,82
Papel e papelão	1.055,5	1.964	537,42
Químico	2.331,1	2.656	877,67
Material de limpeza e velas	19,8	43	460,47
Vestuário e calçados	86,9	316	275,00
Produtos Alimentícios	356,1	854	416,98
Editorial e gráfico	214,9	482	445,85
Têxtil	123,9	390	317,69
Mineral não metálico	182,4	286	637,76
Mobiliário	191,5	443	432,28
Beneficiamento de borracha	318,4	695	458,13
Ótico	338,8	633	535,23
Brinquedos	218,8	347	630,55
Isqueiros, canetas e barbeadores descartáveis	2.827,7	2.898	975,74
Naval	697,6	1.443	483,44
DIVERSOS	69,8	195	357,95
Totais	51.272,1	79.038	648,70

Fonte: COISE/CGPRO/SAP

(*) Exceto mão-de-obra terceirizada e temporária

(**) Inclusive Bens de Informática

(***) Dados parciais.

SETOR INDUSTRIAL
MOVIMENTAÇÃO DA MÃO-DE-OBRA DO POLO INDUSTRIAL DE MANAUS - PIM

ANO	MÃO-DE-OBRA (*)			MÉDIA MENSAL DE MÃO-DE-OBRA (**)	MÉDIA MENSAL DE EMPRESA
	ADMISSÕES	DEMISSÕES	SALDO		
2011	62.299	45.495	16.804	119.985	448
2012	46.933	52.370	-5.437	120.288	467
2013	57.328	50.380	6.948	121.631	480
2014	49.992	56.470	-6.478	122.178	492
2015	33.071	58.541	-25.470	105.118	479
2016(**)	10.446	16.850	-6.404	84.423	458

(*) Somente Mão-de-Obra Efetiva

(**) Mão-de-Obra Efetiva + Temporária + Terceirizada

(***) Dados Parciais. Correspondentes a média mensal de Empresas informantes do Sistema de Indicadores Industriais, com Projetos Plenos Aprovados pelo Conselho de Administração da SUFRAMA.

OBS.: Refere-se a acompanhamento conjuntural junto as empresas incentivadas.

FONTE: COISE/CGPRO/SAP

EVOLUÇÃO POR TIPO DE MÃO-DE-OBRA EMPREGADA NO POLO INDUSTRIAL DE MANAUS 2011 / 2016

MESES	EMPRESAS INFORMANTES	MÃO-DE-OBRA										PARTICIPAÇÃO	
		EFETIVA (A)	VARIÇÃO MENSAL (%)	TEMPORÁRIA (B)	VARIÇÃO MENSAL (%)	TOTAL C=(A+B+D)	VARIÇÃO MENSAL (%)	TERCEIRIZADA (D)	VARIÇÃO MENSAL	FEMININA (E)	PNE'S (F)	E/C	F/A
JAN/2011	435	100.611	0,00	5.694	0,00	111.314	0,00	5.009	0,00	32.006	2.119	28,75	2,11
FEV	436	102.667	2,04	5.096	-10,50	112.750	1,29	4.987	-0,44	31.467	3.183	27,91	3,10
MAR	439	104.396	1,68	5.318	4,36	114.691	1,72	4.977	-0,20	32.846	2.251	28,64	2,16
ABR	439	104.910	0,49	5.390	1,35	115.200	0,44	4.900	-1,55	32.727	2.723	28,41	2,60
MAI	445	107.527	2,49	4.582	-14,99	117.109	1,66	5.000	2,04	34.228	2.411	29,23	2,24
JUN	451	111.548	3,74	4.222	-7,86	120.317	2,74	4.547	-9,06	36.799	2.521	30,59	2,26
JUL	453	114.088	2,28	3.411	-19,21	122.195	1,56	4.696	3,28	38.028	3.578	31,12	3,14
AGO	456	116.531	2,14	3.750	9,94	125.009	2,30	4.728	0,68	38.375	2.621	30,70	2,25
SET	458	117.993	1,25	4.150	10,67	126.649	1,31	4.506	-4,70	38.823	2.613	30,65	2,21
OUT	456	117.430	-0,48	4.750	14,46	126.552	-0,08	4.372	-2,97	38.053	2.572	30,07	2,19
NOV	453	116.711	-0,61	4.924	3,66	125.997	-0,44	4.362	-0,23	37.616	2.481	29,85	2,13
DEZ	456	113.801	-2,49	4.106	-16,61	122.041	-3,14	4.134	-5,23	37.054	2.545	30,36	2,24
JAN/2012	468	113.464	-0,30	2.634	-35,85	120.418	-1,33	4.320	4,50	37.295	2.627	30,97	2,32
FEV	464	112.727	-0,65	2.047	-22,29	118.695	-1,43	3.921	-9,24	36.704	2.471	30,92	2,19
MAR	461	111.803	-0,82	2.603	27,16	118.376	-0,27	3.970	1,25	38.606	2.617	32,61	2,34
ABR	463	110.831	-0,87	2.849	9,45	117.949	-0,36	4.269	7,53	38.203	2.808	32,39	2,53
MAI	463	109.281	-1,40	3.460	21,45	117.034	-0,78	4.293	0,56	37.381	2.531	31,94	2,32
JUN	467	109.794	0,47	3.523	1,82	117.567	0,46	4.250	-1,00	38.077	2.931	32,39	2,67
JUL	470	111.433	1,49	4.289	21,74	120.058	2,12	4.336	2,02	38.055	2.780	31,70	2,49
AGO	468	111.215	-0,20	5.293	23,41	121.105	0,87	4.597	6,02	36.571	2.776	30,20	2,50
SET	470	113.120	1,71	5.733	8,31	124.159	2,52	5.306	15,42	38.394	2.514	30,92	2,22
OUT	468	114.498	1,22	5.623	-1,92	125.238	0,87	5.117	-3,56	38.697	2.853	30,90	2,49
NOV	470	113.618	-0,77	5.263	-6,40	124.087	-0,92	5.206	1,74	38.297	2.996	30,86	2,64
DEZ	469	110.068	-3,12	3.492	-33,65	118.771	-4,28	5.211	0,10	35.944	3.356	30,26	3,05
JAN/2013	477	111.655	1,44	2.999	-14,12	119.590	0,69	4.936	-5,28	36.297	3.126	30,35	2,80
FEV	479	111.025	-0,56	2.625	-12,47	118.606	-0,82	4.956	0,41	35.664	2.626	30,07	2,37
MAR	484	111.128	0,09	2.648	0,88	118.287	-0,27	4.511	-8,98	37.994	3.100	32,12	2,79
ABR	478	110.760	-0,33	2.320	-12,39	117.653	-0,54	4.573	1,37	37.120	3.111	31,55	2,81
MAI	478	110.135	-0,56	2.215	-4,53	116.935	-0,61	4.585	0,26	36.602	2.731	31,30	2,48
JUN	479	111.063	0,84	2.175	-1,81	117.867	0,80	4.629	0,96	37.590	2.802	31,89	2,52
JUL	483	111.867	0,72	3.729	71,45	119.889	1,72	4.293	-7,26	39.145	2.757	32,65	2,46
AGO	479	112.319	0,40	4.183	12,17	120.997	0,92	4.495	4,71	39.182	2.856	32,38	2,54
SET	481	115.216	2,58	4.984	19,15	124.970	3,28	4.770	6,12	39.252	2.724	31,41	2,36
OUT	480	117.551	2,03	5.814	16,65	128.358	2,71	4.993	4,68	39.495	2.734	30,77	2,33
NOV	478	119.219	1,42	5.745	-1,19	130.220	1,45	5.256	5,27	41.061	2.841	31,53	2,38
DEZ	478	116.705	-2,11	4.469	-22,21	126.202	-3,09	5.028	-4,34	41.505	2.767	32,89	2,37

FONTE: COISE/CGPRO/SAP

EVOLUÇÃO POR TIPO DE MÃO-DE-OBRA EMPREGADA NO POLO INDUSTRIAL DE MANAUS 2011 / 2016

MESES	EMPRESAS INFORMANTES	MÃO-DE-OBRA											
		EFETIVA (A)	VARIÇÃO MENSAL (%)	TEMPORÁRIA (B)	VARIÇÃO MENSAL (%)	TOTAL C=(A+B+D)	VARIÇÃO MENSAL (%)	TERCEIRIZADA (D)	VARIÇÃO MENSAL	FEMININA (E)	PNE'S (F)	PARTICIPAÇÃO	
												E/C	F/A
JAN/2014	495	117.703	0,86	3.132	-29,92	126.128	-0,06	5.293	5,27	41.197	2.868	32,66	2,44
FEV	492	117.916	0,18	3.324	6,13	126.647	0,41	5.407	2,15	41.641	3.153	32,88	2,67
MAR	491	118.227	0,26	3.093	-6,95	126.572	-0,06	5.252	-2,87	42.618	3.294	33,67	2,79
ABR	491	117.245	-0,83	3.300	6,69	125.711	-0,68	5.166	-1,64	41.774	3.648	33,23	3,11
MAI	494	114.183	-2,61	2.907	-11,91	122.277	-2,73	5.187	0,41	39.587	3.683	32,37	3,23
JUN	491	112.821	-1,19	2.298	-20,95	120.296	-1,62	5.177	-0,19	40.460	3.410	33,63	3,02
JUL	490	112.163	-0,58	2.766	20,37	119.949	-0,29	5.020	-3,03	40.419	3.339	33,70	2,98
AGO	491	112.340	0,16	3.205	15,87	120.211	0,22	4.666	-7,05	40.352	3.317	33,57	2,95
SET	491	111.975	-0,32	3.506	9,39	120.566	0,30	5.085	8,98	39.090	2.971	32,42	2,65
OUT	494	111.400	-0,51	3.690	5,25	120.198	-0,31	5.108	0,45	39.288	3.006	32,69	2,70
NOV	493	111.194	-0,18	3.532	-4,28	119.531	-0,55	4.805	-5,93	39.504	2.960	33,05	2,66
DEZ	492	109.956	-1,11	3.337	-5,52	118.048	-1,24	4.755	-1,04	38.760	2.960	32,83	2,69
JAN/2015	492	110.346	0,35	2.727	-18,28	118.001	-0,04	4.928	3,64	38.886	2.915	32,95	2,64
FEV	488	109.591	-0,68	1.921	-29,56	116.456	-1,31	4.944	0,32	38.138	3.534	32,75	3,22
MAR	483	108.283	-1,19	2.108	9,73	115.519	-0,80	5.128	3,72	37.687	2.929	32,62	2,70
ABR	482	105.903	-2,20	1.878	-10,91	113.168	-2,04	5.387	5,05	36.843	2.904	32,56	2,74
MAI	478	101.657	-4,01	1.621	-13,68	107.987	-4,58	4.709	-12,59	34.861	2.849	32,28	2,80
JUN	483	98.921	-2,69	1.422	-12,28	105.081	-2,69	4.738	0,62	34.058	2.779	32,41	2,81
JUL	481	96.210	-2,74	1.824	28,27	102.518	-2,44	4.484	-5,36	32.893	2.775	32,09	2,88
AGO	478	94.544	-1,73	1.795	-1,59	100.850	-1,63	4.511	0,60	31.911	2.819	31,64	2,98
SET	476	93.896	-0,69	1.972	9,86	100.855	0,00	4.987	10,55	29.024	2.691	28,78	2,87
OUT	475	91.361	-2,70	2.121	7,56	97.744	-3,08	4.262	-14,54	30.493	2.830	31,20	3,10
NOV	472	88.439	-3,20	2.253	6,22	94.845	-2,97	4.153	-2,56	29.411	2.751	31,01	3,11
DEZ	465	83.631	-5,44	1.314	-41,68	88.395	-6,80	3.450	-16,93	27.709	2.617	31,35	3,13
JAN/2016	465	81.770	-2,23	978	-25,57	87.771	-0,71	5.023	45,59	27.225	2.545	31,02	3,11
FEV	462	80.169	-1,96	884	-9,61	86.315	-1,66	5.262	4,76	27.188	2.508	31,50	3,13
MAR	461	78.653	-1,89	1.436	62,44	83.316	-3,47	3.227	-38,67	26.435	2.725	31,73	3,46
ABR	459	77.609	-1,33	1.612	12,26	82.645	-0,81	3.424	6,10	23.811	2.213	28,81	2,85
MAI	443	77.001	-0,78	1.243	-22,89	82.068	-0,70	3.824	11,68	23.414	2.279	28,53	2,96

FONTE: COISE/CGPRO/SAP

SETOR INDUSTRIAL
EVOLUÇÃO DA MÃO-DE-OBRA DO POLO INDUSTRIAL DE MANAUS - PIM

ANO	QUANTIDADE DE MÃO-DE-OBRA (*)												MÉDIA MENSAL DE MÃO-DE-OBRA	MÉDIA MENSAL DE EMPRESAS(**)
	JAN	FEV	MAR	ABR	MAI	JUN	JUL	AGO	SET	OUT	NOV	DEZ		
2011	111.314	112.750	114.691	115.200	117.109	120.317	122.195	125.009	126.649	126.552	125.997	122.041	119.985	448
2012	120.418	118.695	118.376	117.949	117.034	117.567	120.058	121.105	124.159	125.238	124.087	118.771	120.288	466
2013	119.590	118.606	118.287	117.653	116.935	117.867	119.889	120.997	124.970	128.358	130.220	126.202	121.631	479
2014	126.128	126.647	126.572	125.711	122.277	120.296	119.949	120.211	120.566	120.198	119.531	118.048	122.177	492
2015	118.001	116.456	115.519	113.168	107.987	105.081	102.518	100.850	100.855	97.744	94.845	88.395	105.118	479
2016 (***)	87.771	86.315	83.316	82.645	82.068	-	-	-	-	-	-	-	84.423	458

(*) Mão-de-obra Efetiva + Temporária + Terceirizada

(**) Corresponde a média mensal de Empresas informantes do Sistema de Indicadores Industriais, com Projetos Plenos aprovados pelo Conselho de Administração da SUFRAMA

(***) Dados parciais.

FONTE: COISE/CGPRO/SAP

COMPARATIVO DA EVOLUÇÃO DA MÃO-DE-OBRA
DO POLO INDUSTRIAL DE MANAUS – DE JANEIRO A MAIO DE CADA ANO

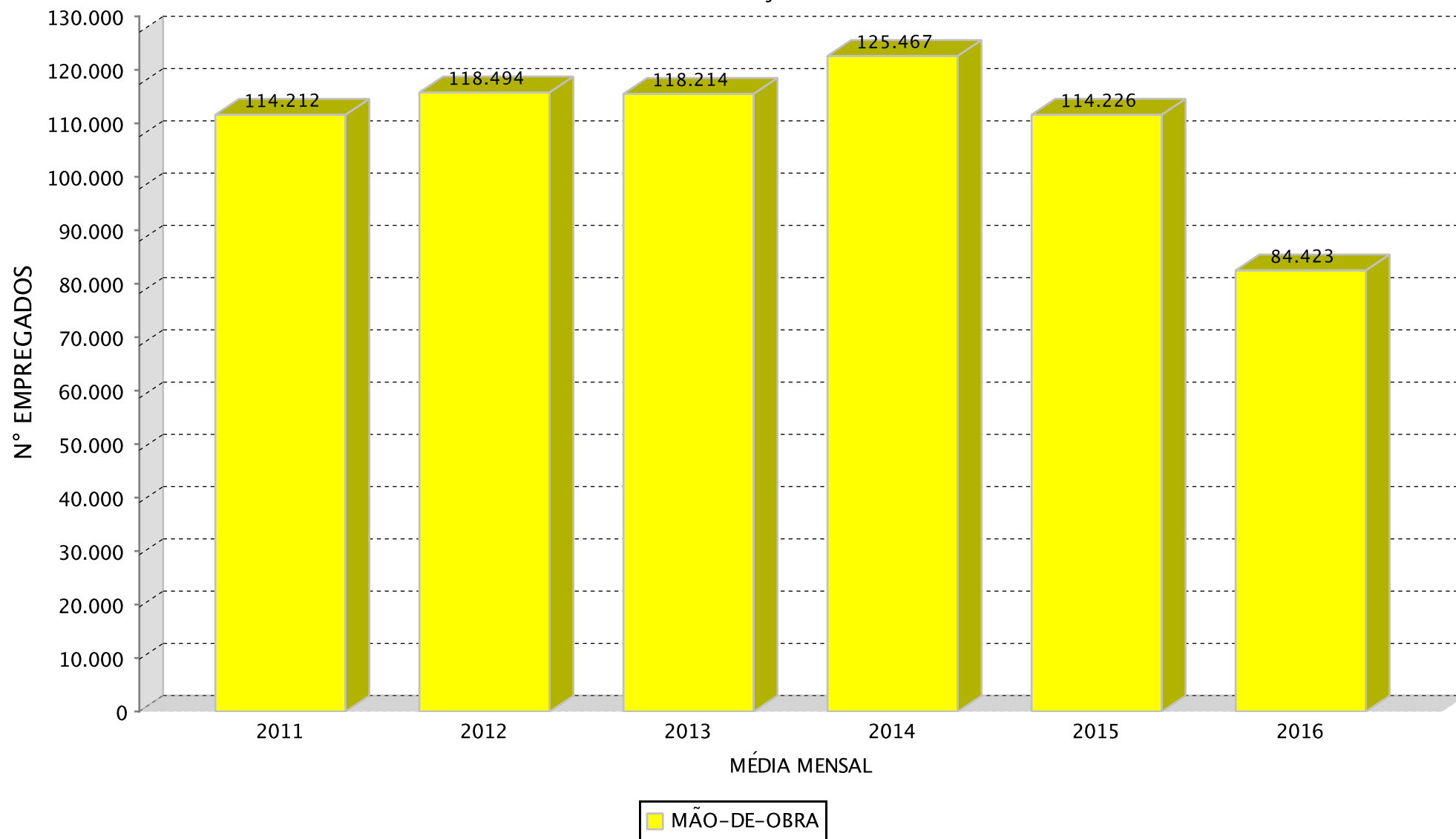

(*Dados parciais.

SETOR INDUSTRIAL

EVOLUÇÃO DA MÃO-DE-OBRA DO PIM POR SUBSETORES DE ATIVIDADES(*)

SUBSETORES	ANOS					
	2011	2012	2013	2014	2015	2016(**)
Sem subsetor(Polo)	-	-	-	-	-	2
Eletroeletrônico(***)	50.321	51.881	53.243	52.330	41.373	30.867
Relojoeiro	2.434	2.558	2.492	2.156	2.071	1.776
Duas rodas	21.122	20.145	18.805	18.225	16.639	14.283
Termoplástico	11.654	10.842	10.646	10.994	9.450	7.473
Bebidas	1.655	1.734	1.976	2.048	2.091	2.085
Metalúrgico	8.213	8.317	8.406	8.704	7.554	5.387
Mecânico	8.281	8.309	9.214	9.994	8.772	6.452
Madeireiro	1.363	1.185	918	745	724	709
Papel e papelão	2.275	2.327	2.386	2.361	2.264	2.033
Couros e similares	-	-	-	-	-	-
Químico	2.432	2.511	2.549	2.977	3.244	3.923
Material de limpeza e velas	33	30	34	36	42	43
Vestuário e calçados	623	582	414	409	398	316
Produtos Alimentícios	721	718	846	877	908	882
Editorial e gráfico	858	883	925	849	670	495
Têxtil	561	602	650	855	792	390
Mineral não metálico	825	827	816	564	503	296
Mobiliário	450	469	452	473	410	444
Beneficiamento de borracha	16	328	590	734	726	728
Ótico	529	539	547	571	631	633
Brinquedos	221	424	561	848	523	371
Isqueiros, canetas e barbeadores descartáveis	3.607	3.638	3.476	3.363	3.260	3.214
Naval	1.103	895	1.163	1.548	1.672	1.444
DIVERSOS	688	545	520	516	401	195
TOTAIS	119.985	120.289	121.629	122.177	105.118	84.441

(*) Dados médios mensais de Mão-de-obra efetiva + temporária + terceirizada

(**) Dados parciais.

(***) Inclusive bens de informática.

Fonte: COISE/CGPRO/SAP

SETOR INDUSTRIAL

EVOLUÇÃO DA MÃO-DE-OBRA DO PIM POR SUBSETORES DE ATIVIDADES(*)

CRESCIMENTO DOS SUBSETORES	ANOS				
	2012	2013	2014	2015	2016**
Sem subsetor(Polo)	-	-	-	-	-
Eletroeletrônico(***)	3,10%	2,63%	-1,71%	-20,94%	-25,39%
Relojoeiro	5,09%	-2,58%	-13,48%	-3,94%	-14,24%
Duas rodas	-4,63%	-6,65%	-3,08%	-8,70%	-14,16%
Termoplástico	-6,97%	-1,81%	3,27%	-14,04%	-20,92%
Bebidas	4,77%	13,96%	3,64%	2,10%	-0,29%
Metalúrgico	1,27%	1,07%	3,55%	-13,21%	-28,69%
Mecânico	0,34%	10,89%	8,47%	-12,23%	-26,45%
Madeireiro	-13,06%	-22,53%	-18,85%	-2,82%	-2,07%
Papel e papelão	2,29%	2,54%	-1,05%	-4,11%	-10,20%
Couros e similares	-	-	-	-	-
Químico	3,25%	1,51%	16,79%	8,97%	20,93%
Material de limpeza e velas	-9,09%	13,33%	5,88%	16,67%	2,38%
Vestuário e calçados	-6,58%	-28,87%	-1,21%	-2,69%	-20,60%
Produtos Alimentícios	-0,42%	17,83%	3,66%	3,53%	-2,86%
Editorial e gráfico	2,91%	4,76%	-8,22%	-21,08%	-26,12%
Têxtil	7,31%	7,97%	31,54%	-7,37%	-50,76%
Mineral não metálico	0,24%	-1,33%	-30,88%	-10,82%	-41,15%
Mobiliário	4,22%	-3,62%	4,65%	-13,32%	8,29%
Beneficiamento de borracha	1.950,00%	79,88%	24,41%	-1,09%	0,28%
Ótico	1,89%	1,48%	4,39%	10,51%	0,32%
Brinquedos	91,86%	32,31%	51,16%	-38,33%	-29,06%
Isqueiros, canetas e barbeadores descartáveis	0,86%	-4,45%	-3,25%	-3,06%	-1,41%
Naval	-18,86%	29,94%	33,10%	8,01%	-13,64%
DIVERSOS	-20,78%	-4,59%	-0,77%	-22,29%	-51,37%
CRESC. ANO/ANO	0,25 %	1,11 %	0,45 %	-13,96 %	-19,67 %

(*) Dados médios mensais de Mão-de-obra efetiva + temporária + terceirizada

(**) - Dados Parciais

(***) Inclusive Bens de Informática

Fonte: COISE/CGPRO/SAP

SETOR INDUSTRIAL
EVOLUÇÃO DA MÃO-DE-OBRA DO POLO INDUSTRIAL DE MANAUS (*)

ANO	MÉDIA DE EMPRESAS	FAIXAS SALARIAIS							MÉDIA MENSAL
		ATÉ 1,5 S.M.	1,5 A 2,0 S.M.	2,0 A 4,0 S.M.	4,0 A 6,0 S.M.	6,0 A 10,0 S.M.	10,0 A 15,0 S.M.	ACIMA DE 15 S.	
2011	448	41.516	25.892	26.105	7.769	5.369	2.204	1.831	110.684
2012	467	46.642	24.411	24.929	7.292	5.004	1.971	1.573	111.821
2013	480	48.637	23.951	24.726	7.357	5.015	2.021	1.513	113.220
2014	492	48.575	23.996	25.430	7.439	5.022	1.995	1.470	113.927
2015	479	38.134	21.462	23.524	7.111	4.893	1.949	1.492	98.565
2016 (**)	458	30.649	16.180	18.998	6.029	4.219	1.715	1.250	79.040

(*) Exceto Mão-de-obra Terceirizada e Temporária.

(**) Dados parciais.

FONTE: COISE/CGPRO/SAP

INCENTIVOS FISCAIS DADOS ICM'S



Ministério do
Desenvolvimento, Indústria
e Comércio Exterior



SETOR INDUSTRIAIS
MOVIMENTAÇÃO DO ICMS DO POLO INDUSTRIAL DE MANAUS - 2011

(Valores Nominais em R\$ 1,00)

SUBSETORES	ICMS Recolhido	ICMS Restituído	ICMS Devido
Eletroeletrônico(*)	133.684.099	1.393.872.659	1.527.556.758
Relojoeiro	20.581.169	24.248.368	44.829.537
Duas rodas	245.126.010	505.361.233	750.487.243
Termoplástico	22.095.176	147.319.030	169.414.206
Bebidas	5.125.657	3.927.649	9.053.306
Metalúrgico	14.390.086	105.639.628	120.029.714
Mecânico	16.349.762	140.568.932	156.918.694
Madeireiro	164.233	38.359	202.592
Papel e papelão	2.129.467	5.521.714	7.651.181
Químico	102.912.874	877.328.881	980.241.755
Material de limpeza e velas	357	3.322	3.679
Vestuário e calçados	644.820	1.414.197	2.059.017
Produtos Alimentícios	785.731	2.813.581	3.599.312
Editorial e gráfico	182.180	173.874	356.054
Têxtil	32.449	2.396.360	2.428.809
Mineral não metálico	14.633.514	17.646.084	32.279.598
Mobiliário	250.080	4.034.852	4.284.932
Beneficiamento de borracha	37.739	5.135	42.874
Ótico	2.587.296	23.949.076	26.536.372
Brinquedos	266.128	14.511.804	14.777.932
Isqueiros, canetas e barbeadores descartáveis	38.398.914	46.009.957	84.408.871
Naval	110.161	3.946.660	4.056.821
DIVERSOS	851.722	874.494	1.726.216
TOTAIS	621.339.624	3.321.605.849	3.942.945.473

OBS.: Tributação efetivada sobre os valores faturados na saída dos produtos.

(*) Inclusive bens de informática.

Fonte: COISE/CGPRO/SAP

SETOR INDUSTRIAIS
MOVIMENTAÇÃO DO ICMS DO POLO INDUSTRIAL DE MANAUS - 2012

(Valores Nominais em R\$ 1,00)

SUBSETORES	ICMS Recolhido	ICMS Restituído	ICMS Devido
Eletroeletrônico(*)	154.758.491	1.903.917.052	2.058.675.543
Relojoeiro	31.184.023	36.842.328	68.026.351
Duas rodas	184.074.274	393.843.543	577.917.817
Termoplástico	20.550.708	146.780.088	167.330.796
Bebidas	8.825.984	7.339.033	16.165.017
Metalúrgico	22.090.446	128.424.053	150.514.499
Mecânico	14.226.911	154.033.863	168.260.774
Madeireiro	196.705	107.216	303.921
Papel e papelão	2.929.561	5.132.732	8.062.293
Químico	116.579.950	1.002.957.671	1.119.537.621
Material de limpeza e velas	225	2.101	2.326
Vestuário e calçados	750.490	1.620.766	2.371.256
Produtos Alimentícios	582.483	3.145.547	3.728.030
Editorial e gráfico	217.027	823.511	1.040.538
Têxtil	17.524	1.179.142	1.196.666
Mineral não metálico	14.840.807	17.212.962	32.053.769
Mobiliário	166.826	3.586.044	3.752.870
Beneficiamento de borracha	36.123	4.993.804	5.029.927
Ótico	2.753.085	25.483.688	28.236.773
Brinquedos	198.615	35.589.720	35.788.335
Isqueiros, canetas e barbeadores descartáveis	54.192.358	66.229.629	120.421.987
Naval	35.033	5.238.751	5.273.784
DIVERSOS	578.302	262.780	841.082
TOTAIS	629.785.951	3.944.746.024	4.574.531.975

OBS.: Tributação efetivada sobre os valores faturados na saída dos produtos.

(*) Inclusive bens de informática.

Fonte: COISE/CGPRO/SAP

SETOR INDUSTRIAIS
MOVIMENTAÇÃO DO ICMS DO POLO INDUSTRIAL DE MANAUS - 2013

(Valores Nominais em R\$ 1,00)

SUBSETORES	ICMS Recolhido	ICMS Restituído	ICMS Devido
Eletroeletrônico(*)	270.398.740	2.560.941.823	2.831.340.563
Relojoeiro	37.055.722	47.641.617	84.697.339
Duas rodas	210.623.412	447.543.052	658.166.464
Termoplástico	25.161.043	215.856.328	241.017.371
Bebidas	22.690.696	23.880.883	46.571.579
Metalúrgico	27.687.744	150.672.334	178.360.078
Mecânico	9.639.184	325.878.610	335.517.794
Madeireiro	85.356	222.585	307.941
Papel e papelão	3.570.744	6.830.424	10.401.168
Químico	119.585.338	1.036.145.771	1.155.731.109
Material de limpeza e velas	0	0	0
Vestuário e calçados	351.681	746.817	1.098.498
Produtos Alimentícios	972.057	4.514.795	5.486.852
Editorial e gráfico	214.746	1.754.007	1.968.753
Têxtil	37	2.851.342	2.851.379
Mineral não metálico	15.707.258	16.872.273	32.579.531
Mobiliário	152.143	2.703.476	2.855.619
Beneficiamento de borracha	125.563	12.089.475	12.215.038
Ótico	2.990.208	27.678.606	30.668.814
Brinquedos	69.725	54.840.346	54.910.071
Isqueiros, canetas e barbeadores descartáveis	68.671.273	79.103.421	147.774.694
Naval	59.613	6.538.081	6.597.694
DIVERSOS	3.321.748	226.988	3.548.736
TOTAIS	819.134.031	5.025.533.054	5.844.667.085

OBS.: Tributação efetivada sobre os valores faturados na saída dos produtos.

(*) Inclusive bens de informática.

Fonte: COISE/CGPRO/SAP

SETOR INDUSTRIAIS
MOVIMENTAÇÃO DO ICMS DO POLO INDUSTRIAL DE MANAUS - 2014

(Valores Nominais em R\$ 1,00)

SUBSETORES	ICMS Recolhido	ICMS Restituído	ICMS Devido
Eletroeletrônico(*)	222.253.792	2.767.325.464	2.989.579.256
Relojoeiro	37.903.356	52.071.679	89.975.035
Duas rodas	204.890.772	434.634.379	639.525.151
Termoplástico	25.882.116	240.436.547	266.318.663
Bebidas	14.020.574	13.997.522	28.018.096
Metalúrgico	37.973.439	196.760.715	234.734.154
Mecânico	8.617.988	411.681.407	420.299.395
Madeireiro	327.064	257.464	584.528
Papel e papelão	4.536.262	20.109.066	24.645.328
Químico	150.843.426	1.131.555.719	1.282.399.145
Material de limpeza e velas	173	1.609	1.782
Vestuário e calçados	369.845	894.694	1.264.539
Produtos Alimentícios	7.152.455	5.988.868	13.141.323
Editorial e gráfico	370.557	1.891.552	2.262.109
Têxtil	1.729.609	4.644.375	6.373.984
Mineral não metálico	5.918.634	6.068.632	11.987.266
Mobiliário	58.062	3.385.865	3.443.927
Beneficiamento de borracha	91.646	14.777.716	14.869.362
Ótico	4.251.490	30.097.134	34.348.624
Brinquedos	160	72.576.852	72.577.012
Isqueiros, canetas e barbeadores descartáveis	67.674.890	81.672.285	149.347.175
Naval	29.384	7.043.969	7.073.353
DIVERSOS	513.101	631.647	1.144.748
TOTAIS	795.408.795	5.498.505.160	6.293.913.955

OBS.: Tributação efetivada sobre os valores faturados na saída dos produtos.

(*) Inclusive bens de informática.

Fonte: COISE/CGPRO/SAP

SETOR INDUSTRIAIS
MOVIMENTAÇÃO DO ICMS DO POLO INDUSTRIAL DE MANAUS - 2015

(Valores Nominais em R\$ 1,00)

SUBSETORES	ICMS Recolhido	ICMS Restituído	ICMS Devido
Eletroeletrônico(*)	145.837.076	3.045.198.685	3.191.035.761
Relojoeiro	30.556.580	44.170.155	74.726.735
Duas rodas	183.893.164	420.157.766	604.050.930
Termoplástico	26.465.745	235.268.292	261.734.037
Bebidas	14.648.821	14.518.962	29.167.783
Metalúrgico	41.797.320	228.704.570	270.501.890
Mecânico	6.171.569	342.596.349	348.767.918
Madeireiro	70.764	232.606	303.370
Papel e papelão	3.369.331	9.311.907	12.681.238
Químico	137.355.560	1.169.061.992	1.306.417.552
Material de limpeza e velas	1.448	13.420	14.868
Vestuário e calçados	495.136	1.026.653	1.521.789
Produtos Alimentícios	1.201.031	5.900.115	7.101.146
Editorial e gráfico	328.026	2.739.017	3.067.043
Têxtil	0	4.909.954	4.909.954
Mineral não metálico	4.226.477	4.502.214	8.728.691
Mobiliário	19.269	3.631.268	3.650.537
Beneficiamento de borracha	55.922	21.320.051	21.375.973
Ótico	8.115.402	29.757.416	37.872.818
Brinquedos	0	39.346.361	39.346.361
Isqueiros, canetas e barbeadores descartáveis	48.236.385	57.673.615	105.910.000
Naval	115.702	13.357.694	13.473.396
DIVERSOS	11.212.766	1.253.509	12.466.275
TOTAIS	664.173.494	5.694.652.571	6.358.826.065

OBS.: Tributação efetivada sobre os valores faturados na saída dos produtos.

(*) Inclusive bens de informática.

Fonte: COISE/CGPRO/SAP

SETOR INDUSTRIAIS
MOVIMENTAÇÃO DO ICMS DO POLO INDUSTRIAL DE MANAUS - 2016()**

(Valores Nominais em R\$ 1,00)

SUBSETORES	ICMS Recolhido	ICMS Restituído	ICMS Devido
Eletroeletrônico(*)	62.703.855	886.325.757	949.029.612
Relojoeiro	12.708.620	17.022.745	29.731.365
Duas rodas	64.957.350	147.451.529	212.408.879
Termoplástico	11.065.030	100.927.404	111.992.434
Bebidas	4.539.130	4.131.776	8.670.906
Metalúrgico	11.282.717	90.824.458	102.107.175
Mecânico	3.055.722	63.029.996	66.085.718
Madeireiro	18.092	145.566	163.658
Papel e papelão	1.705.627	5.211.417	6.917.044
Químico	52.110.312	431.444.481	483.554.793
Material de limpeza e velas	1.204	11.154	12.358
Vestuário e calçados	132.020	325.331	457.351
Produtos Alimentícios	448.627	2.488.330	2.936.957
Editorial e gráfico	1.452.265	720.931	2.173.196
Têxtil	0	906.204	906.204
Mineral não metálico	602.886	542.981	1.145.867
Mobiliário	410.563	1.075.138	1.485.701
Beneficiamento de borracha	34.176	8.370.816	8.404.992
Ótico	1.535.082	14.209.408	15.744.490
Brinquedos	759.645	2.258.189	3.017.834
Isqueiros, canetas e barbeadores descartáveis	22.684.986	27.290.313	49.975.299
Naval	129.592	4.714.401	4.843.993
DIVERSOS	124.175	396.119	520.294
TOTAIS	252.461.676	1.809.824.444	2.062.286.120

OBS.: Tributação efetivada sobre os valores faturados na saída dos produtos.

(*) Inclusive bens de informática.

(**) Dados parciais.

Fonte: COISE/CGPRO/SAP

SETOR INDUSTRIAIS
MOVIMENTAÇÃO DO ICMS DO POLO INDUSTRIAL DE MANAUS - 2011

(Valores em US\$ 1,00)

SUBSETORES	ICMS Recolhido	ICMS Restituído	ICMS Devido
Eletroeletrônico(*)	79.495.396	832.883.475	912.378.871
Relojoeiro	12.335.184	14.528.669	26.863.853
Duas rodas	147.273.733	303.724.153	450.997.886
Termoplástico	13.174.624	88.496.317	101.670.941
Bebidas	3.055.427	2.324.497	5.379.924
Metalúrgico	8.551.958	62.809.052	71.361.010
Mecânico	9.930.754	82.412.455	92.343.209
Madeireiro	97.843	23.244	121.087
Papel e papelão	1.271.463	3.304.505	4.575.968
Químico	61.308.071	521.562.521	582.870.592
Material de limpeza e velas	213	1.983	2.196
Vestuário e calçados	386.913	847.409	1.234.322
Produtos Alimentícios	471.414	1.687.180	2.158.594
Editorial e gráfico	109.151	101.498	210.649
Têxtil	19.245	1.438.862	1.458.107
Mineral não metálico	8.798.384	10.620.151	19.418.535
Mobiliário	150.387	2.424.165	2.574.552
Beneficiamento de borracha	22.992	3.237	26.229
Ótico	1.543.623	14.288.412	15.832.035
Brinquedos	148.816	8.182.306	8.331.122
Isqueiros, canetas e barbeadores descartáveis	22.977.307	27.502.598	50.479.905
Naval	64.315	2.399.750	2.464.066
DIVERSOS	502.400	513.709	1.016.109
TOTAIS	371.689.613	1.982.080.148	2.353.769.762

OBS.: Tributação efetivada sobre os valores faturados na saída dos produtos.

(*) Inclusive bens de informática.

Fonte: COISE/CGPRO/SAP

SETOR INDUSTRIAIS
MOVIMENTAÇÃO DO ICMS DO POLO INDUSTRIAL DE MANAUS - 2012

(Valores em US\$ 1,00)

SUBSETORES	ICMS Recolhido	ICMS Restituído	ICMS Devido
Eletroeletrônico(*)	78.533.673	968.557.985	1.047.091.658
Relojoeiro	15.843.312	18.725.845	34.569.157
Duas rodas	94.929.098	203.056.864	297.985.962
Termoplástico	10.484.023	75.236.921	85.720.943
Bebidas	4.458.113	3.697.452	8.155.564
Metalúrgico	11.177.192	65.672.765	76.849.957
Mecânico	7.264.332	77.798.920	85.063.252
Madeireiro	102.100	53.395	155.495
Papel e papelão	1.492.409	2.614.938	4.107.348
Químico	59.594.015	511.867.077	571.461.092
Material de limpeza e velas	127	1.184	1.311
Vestuário e calçados	390.946	842.311	1.233.257
Produtos Alimentícios	299.299	1.612.808	1.912.107
Editorial e gráfico	112.995	410.245	523.240
Têxtil	8.631	605.480	614.111
Mineral não metálico	7.562.406	8.781.298	16.343.704
Mobiliário	85.895	1.845.952	1.931.847
Beneficiamento de borracha	18.599	2.467.386	2.485.985
Ótico	1.406.396	13.018.178	14.424.574
Brinquedos	101.983	17.883.602	17.985.585
Isqueiros, canetas e barbeadores descartáveis	27.578.745	33.708.881	61.287.626
Naval	17.532	2.722.644	2.740.176
DIVERSOS	293.917	140.038	433.955
TOTAIS	321.755.738	2.011.322.169	2.333.077.906

OBS.: Tributação efetivada sobre os valores faturados na saída dos produtos.

(*) Inclusive bens de informática.

Fonte: COISE/CGPRO/SAP

SETOR INDUSTRIAIS
MOVIMENTAÇÃO DO ICMS DO POLO INDUSTRIAL DE MANAUS - 2013

(Valores em US\$ 1,00)

SUBSETORES	ICMS Recolhido	ICMS Restituído	ICMS Devido
Eletroeletrônico(*)	125.076.641	1.184.832.579	1.309.909.220
Relojoeiro	17.162.637	21.998.549	39.161.187
Duas rodas	98.345.683	208.814.234	307.159.917
Termoplástico	11.770.807	99.679.452	111.450.260
Bebidas	10.510.415	11.032.898	21.543.313
Metalúrgico	12.831.090	69.328.123	82.159.213
Mecânico	4.543.426	149.141.763	153.685.189
Madeireiro	40.655	104.476	145.131
Papel e papelão	1.674.320	3.171.848	4.846.167
Químico	55.391.928	479.620.568	535.012.496
Material de limpeza e velas	0	0	0
Vestuário e calçados	162.340	337.473	499.813
Produtos Alimentícios	442.759	2.074.289	2.517.048
Editorial e gráfico	98.818	820.534	919.351
Têxtil	18	1.307.689	1.307.707
Mineral não metálico	7.286.605	7.842.868	15.129.473
Mobiliário	67.919	1.251.559	1.319.478
Beneficiamento de borracha	57.714	5.583.038	5.640.752
Ótico	1.388.643	12.853.854	14.242.497
Brinquedos	32.391	25.105.269	25.137.660
Isqueiros, canetas e barbeadores descartáveis	31.722.943	36.692.239	68.415.182
Naval	27.559	3.049.736	3.077.295
DIVERSOS	1.625.105	99.409	1.724.513
TOTAIS	380.260.416	2.324.742.447	2.705.002.862

OBS.: Tributação efetivada sobre os valores faturados na saída dos produtos.

(*) Inclusive bens de informática.

Fonte: COISE/CGPRO/SAP

SETOR INDUSTRIAIS
MOVIMENTAÇÃO DO ICMS DO POLO INDUSTRIAL DE MANAUS - 2014

(Valores em US\$ 1,00)

SUBSETORES	ICMS Recolhido	ICMS Restituído	ICMS Devido
Eletroeletrônico(*)	94.710.109	1.179.523.141	1.274.233.250
Relojoeiro	16.067.876	22.120.770	38.188.645
Duas rodas	87.091.754	184.623.037	271.714.790
Termoplástico	11.045.551	102.499.650	113.545.201
Bebidas	5.951.794	5.935.446	11.887.240
Metalúrgico	15.870.059	82.954.243	98.824.302
Mecânico	3.651.229	172.276.879	175.928.108
Madeireiro	138.353	111.766	250.120
Papel e papelão	1.895.441	8.167.325	10.062.767
Químico	63.196.011	479.320.273	542.516.285
Material de limpeza e velas	77	719	797
Vestuário e calçados	157.531	379.959	537.490
Produtos Alimentícios	3.126.642	2.552.227	5.678.869
Editorial e gráfico	158.318	798.030	956.349
Têxtil	737.502	1.969.125	2.706.628
Mineral não metálico	2.555.967	2.628.565	5.184.532
Mobiliário	24.942	1.436.301	1.461.243
Beneficiamento de borracha	39.098	6.280.688	6.319.786
Ótico	1.801.711	12.791.728	14.593.439
Brinquedos	67	30.897.323	30.897.390
Isqueiros, canetas e barbeadores descartáveis	28.824.362	34.788.480	63.612.842
Naval	12.702	2.776.284	2.788.985
DIVERSOS	219.937	276.553	496.489
TOTAIS	337.277.033	2.335.108.512	2.672.385.547

OBS.: Tributação efetivada sobre os valores faturados na saída dos produtos.

(*) Inclusive bens de informática.

Fonte: COISE/CGPRO/SAP

SETOR INDUSTRIAIS
MOVIMENTAÇÃO DO ICMS DO POLO INDUSTRIAL DE MANAUS - 2015

(Valores em US\$ 1,00)

SUBSETORES	ICMS Recolhido	ICMS Restituído	ICMS Devido
Eletroeletrônico(*)	45.553.096	949.970.134	995.523.230
Relojoeiro	9.243.617	13.311.282	22.554.899
Duas rodas	56.807.135	129.710.777	186.517.912
Termoplástico	8.107.739	72.150.025	80.257.764
Bebidas	4.463.090	4.431.931	8.895.021
Metalúrgico	12.702.617	67.533.474	80.236.090
Mecânico	1.689.649	101.807.492	103.497.141
Madeireiro	21.802	66.221	88.023
Papel e papelão	1.040.529	2.832.009	3.872.539
Químico	41.519.555	352.530.382	394.049.937
Material de limpeza e velas	401	3.715	4.116
Vestuário e calçados	152.784	305.185	457.970
Produtos Alimentícios	371.542	1.817.364	2.188.906
Editorial e gráfico	100.309	819.994	920.303
Têxtil	0	1.524.022	1.524.022
Mineral não metálico	1.401.755	1.504.332	2.906.087
Mobiliário	6.102	1.120.903	1.127.005
Beneficiamento de borracha	16.775	6.441.333	6.458.108
Ótico	2.412.925	9.046.214	11.459.139
Brinquedos	0	11.227.787	11.227.787
Isqueiros, canetas e barbeadores descartáveis	14.706.532	17.597.133	32.303.665
Naval	33.540	3.734.844	3.768.384
DIVERSOS	3.676.507	374.750	4.051.256
TOTAIS	204.028.001	1.749.861.303	1.953.889.304

OBS.: Tributação efetivada sobre os valores faturados na saída dos produtos.

(*) Inclusive bens de informática.

Fonte: COISE/CGPRO/SAP

SETOR INDUSTRIAIS
MOVIMENTAÇÃO DO ICMS DO POLO INDUSTRIAL DE MANAUS - 2016()**

(Valores em US\$ 1,00)

SUBSETORES	ICMS Recolhido	ICMS Restituído	ICMS Devido
Eletroeletrônico(*)	16.943.908	240.178.940	257.122.848
Relojoeiro	3.495.998	4.677.005	8.173.003
Duas rodas	17.780.742	40.296.137	58.076.879
Termoplástico	3.007.671	27.288.322	30.295.994
Bebidas	1.210.590	1.101.784	2.312.374
Metalúrgico	3.019.326	24.204.667	27.223.993
Mecânico	804.407	16.921.214	17.725.621
Madeireiro	4.904	39.485	44.388
Papel e papelão	465.885	1.424.217	1.890.102
Químico	14.111.473	116.552.441	130.663.914
Material de limpeza e velas	315	2.922	3.237
Vestuário e calçados	35.308	85.296	120.604
Produtos Alimentícios	121.050	671.586	792.635
Editorial e gráfico	400.153	189.175	589.328
Têxtil	0	243.298	243.298
Mineral não metálico	159.937	146.349	306.285
Mobiliário	111.294	291.957	403.252
Beneficiamento de borracha	9.249	2.264.507	2.273.756
Ótico	415.616	3.847.131	4.262.748
Brinquedos	201.967	600.130	802.097
Isqueiros, canetas e barbeadores descartáveis	6.160.136	7.410.926	13.571.062
Naval	35.743	1.330.193	1.365.936
DIVERSOS	32.079	104.997	137.076
TOTAIS	68.527.751	489.872.679	558.400.430

OBS.: Tributação efetivada sobre os valores faturados na saída dos produtos.

(*) Inclusive bens de informática.

(**) Dados parciais.

Fonte: COISE/CGPRO/SAP